Lễ An Táng-Cầu Hồn-2

Thánh Vịnh 24

Chậm-Tha thiết *(6-7ab, 17-18, 20-21)* *Xuân Minh*

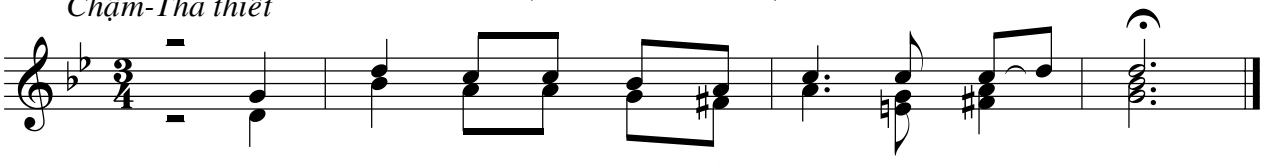

ĐK. Lạy Chúa, con vươn linh hồn con lên tới Chúa.

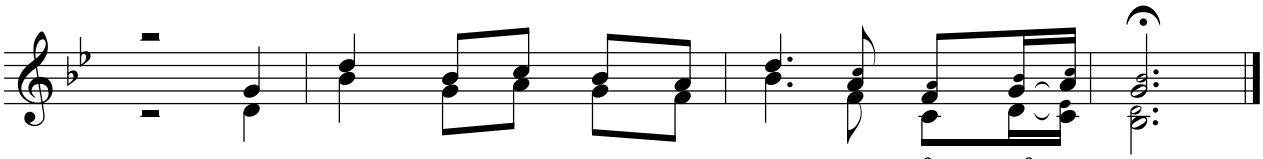

ĐK.2 Lạy Chúa, phàm ai trông cậy Chúa, ắt chẳng hổ ngươi.

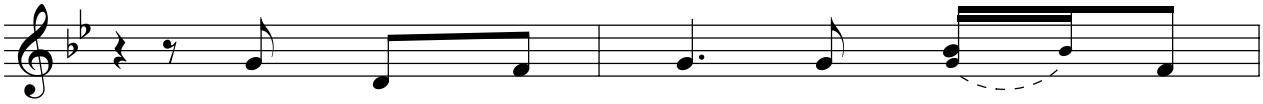

1. Xin Ngài đừng quên lòng thương __ của
2. Xin để lòng con nhẹ bớt sầu
3. Xin giữ mạng con và *giải* *thoát* đời

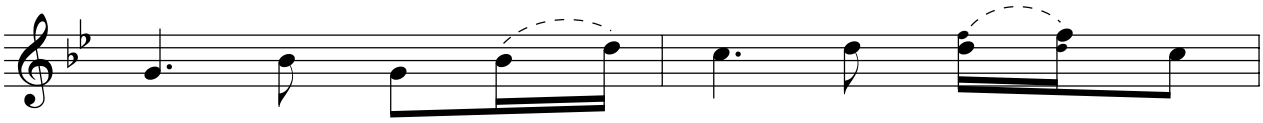

Ngài. Muôn đời chẳng __ phai lòng Chúa __ từ
lo, xin giải thoát __ con khỏi cảnh __ muộn
con, chớ để con bẻ bàng vì *đã* *nương* tựa

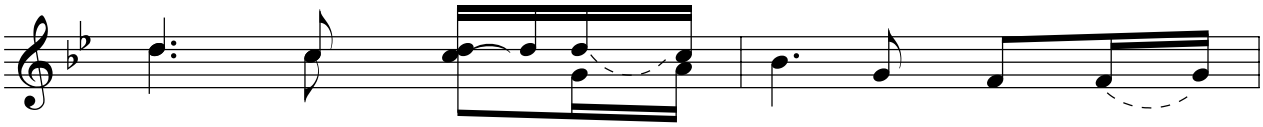

bi. Xin nhớ đến __ con theo lượng hải __
phiền. Xin Chúa để mắt coi con đời khốn __
Chúa. Nguyện *cho* *lòng* __ con vô tội và trung

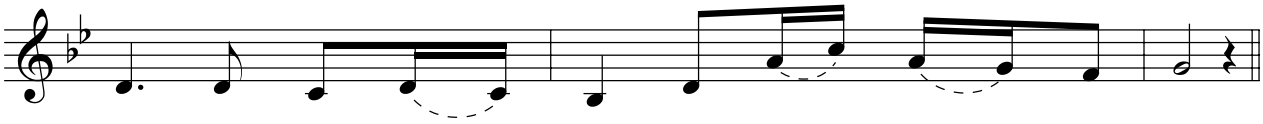

hà. Bởi Ngài nhân __ hậu, giàu xót __ thương __ Ngài ơi.
khổ, cảnh đời cơ __ cực, và thứ __ tha mọi tội con.
thành, bảo vệ con Chúa ơi, vì con đã trông __ cậy Ngài.