# Chúa Nhật 26 Quanh Năm-B

## Thánh Vịnh 18

*(8, 10, 12-13, 14)*

*Khoan thai* *Xuân Minh*

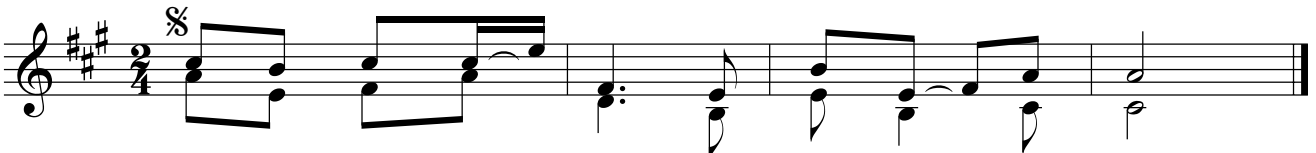

Giới răn Chúa chính trực, làm hoan lạc tâm can.

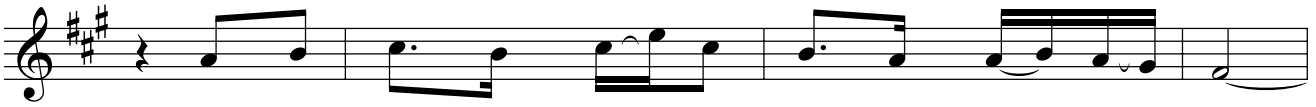

1. Luật pháp Chúa bồi bổ tâm can, thiện hảo vẹn toàn
2. Lòng sợ Chúa thuần khiết thanh cao, bền vững muôn đời.

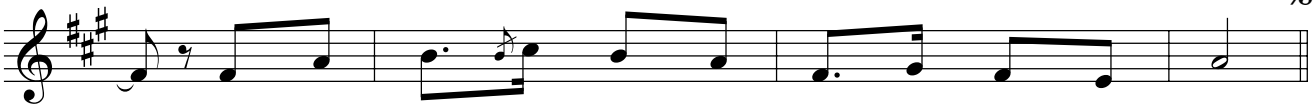

Chỉ thị Chúa sẽ luôn cố định, phá ngu kẻ dốt.
Ngài phán quyết mãi luôn chân thật, rất mực thẳng ngay.

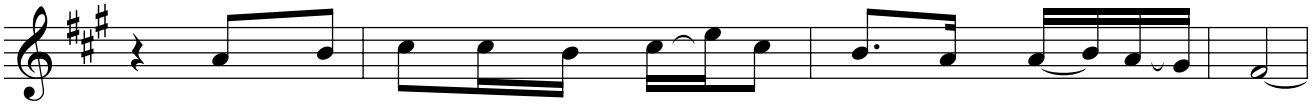

3. Dù tôi tớ Chúa luật pháp chuyên tâm, tuân giữ ân cần.
4. Nguyện Ngài giúp con chừa tánh kiêu căng; biết sống khiêm nhường.

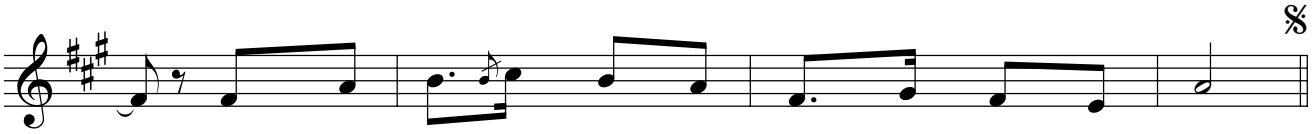

Nguyện Ngài tha lỗi con đã phạm, dẫu con chẳng biết.
Và cho con sống luôn vẹn toàn, tránh xa tội nhơ.