# CON ĐƯỢC CHIÊM NGƯỠNG

*Cảm hứng TV 16, 1; 5; 6; 8; 15*

Vinam

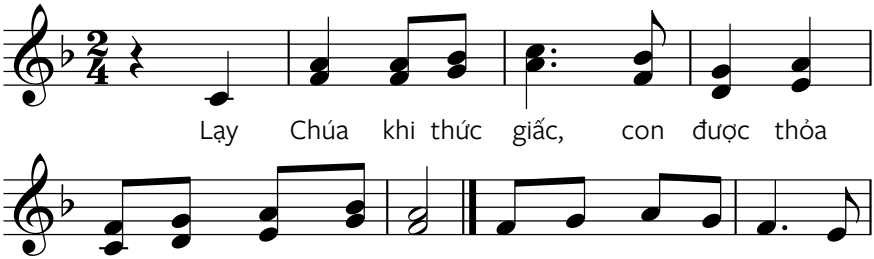

Lạy Chúa khi thức giấc, con được thỏa



tình chiêm ngưỡng thánh nhan. 1. Xin minh xét cho con, ôi
2. Ngài dẫn lối đưa đường, con
3. Con nương bóng bên Ngài đêm

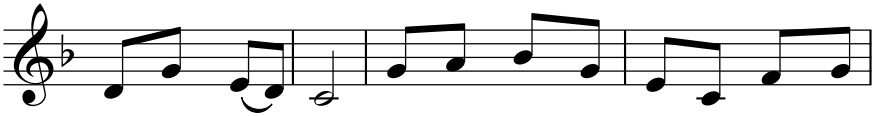

1. lạy Chúa công bình. Xin nghe tiếng van nài hồn con kêu
2. dìu bước an hòa. Bao gian khó không hề làm con vấp
3. ngày mãi an bình. Con luôn sống ngay lành gặp được Nhan

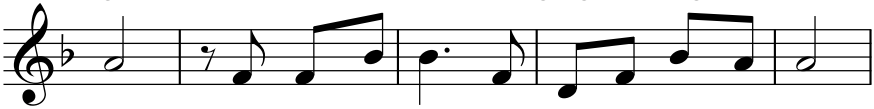

1. khấn. Vì miệng con đây không hề gian dối điêu ngoa.
2. ngã. Một lần con xin mong Ngài đưa mắt trông xem.
3. Thánh. Từ hừng đông sang thức dậy con đã hân hoan.

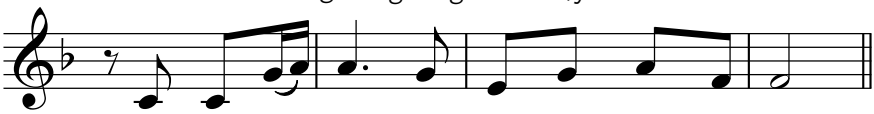

1. Tình Ngài bao la, luôn hằng công chính hiền hòa.
2. Thầm thì câu kinh, thương tình trông đến phận hèn.
3. Lòng tràn tươi vui sáng ngập Nhan Thánh rạng ngời.