Con Dâng Hy Lễ Này

Việt Khôi

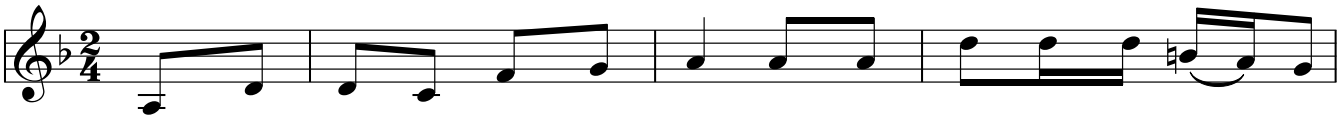

1. Đồi Can - vê chiều xưa năm ấy Con Thiên Chúa đã chết treo thập
2. Tựa nương nơi tình Cha thương đến xin cương quyết cất bước quay trở
3. Tình khoan dung của Cha chan chứa con đâu biết lấy những chi đền

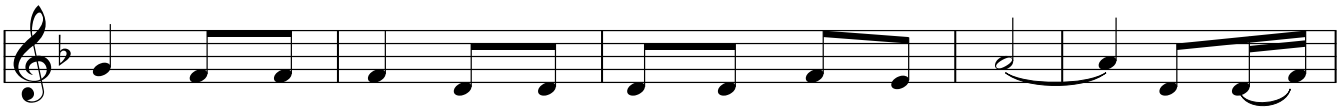

hình để đền bù để đền bù tội lỗi ngàn dân. Và ngày
về để tìm lại để tìm lại hạnh phúc bỏ quên. Nguyện tình
tạ mà chuộc lại mà chuộc lại lầm lỡ ngày qua. Nguyện từ

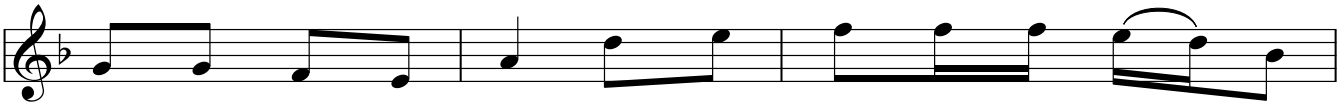

nay trên bàn thờ Chúa hy lễ Thánh tái diễn trong từng
yêu đưa đường mở lối xin thánh hoá hiến lễ dâng cuộc
đây dâng cả tình mến trong giông tố vẫn sáng tươi trọn

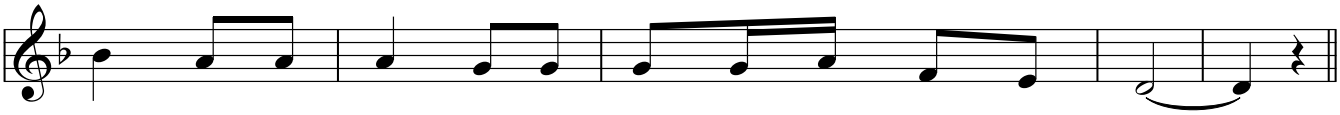

ngày ban ơn thiêng ban ơn thiêng để cứu chuộc muôn người.
đời cho tim con cho tim con chan chứa muôn ơn Trời.
niềm tri ân Cha tri ân Cha hay xót thương dịu hiền.

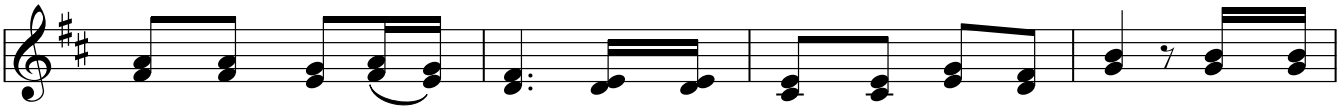

<u>ĐK:</u> Con dâng hy lễ này để tưởng niệm Ngài đã chịu chết. Xin tuyên

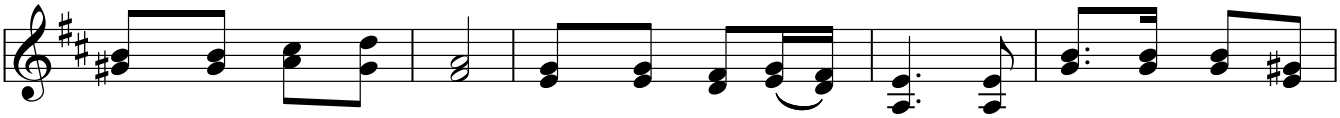

xưng Ngài đã sống lại. Con dâng hy lễ này hợp với hiến lễ huyền

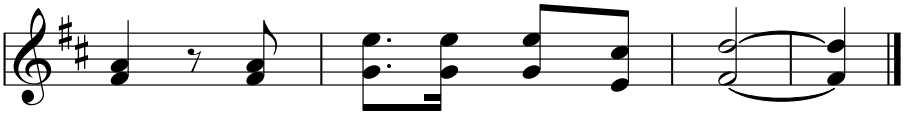

siêu thượng tiến với trót tình yêu.

© Việt Khôi - Hoà Tiếng Hát Ngợi Khen (2020) * Imprimatur: 23.4.2020 - TGP. Sài Gòn | www.dieuca.net