Ngài nỡ lòng ruồng bỏ con sao?

Đáp ca Lễ Lá

(Tv. 21, 7-9.17-20.23)
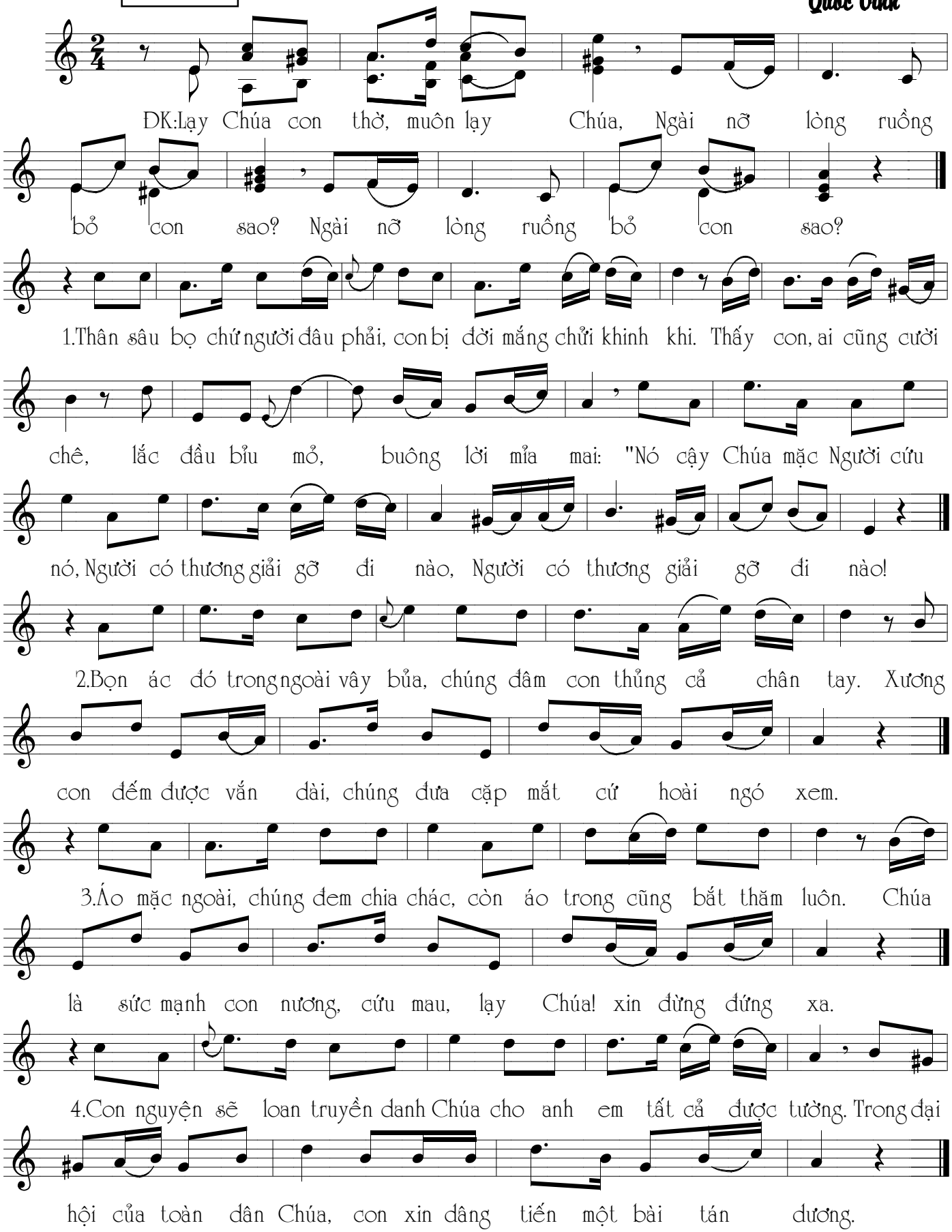
Quốc Vinh