Bé Mọn Của Nước Trời

Cảm hứng Mátthêu 11:25 và Galát 5:22-23
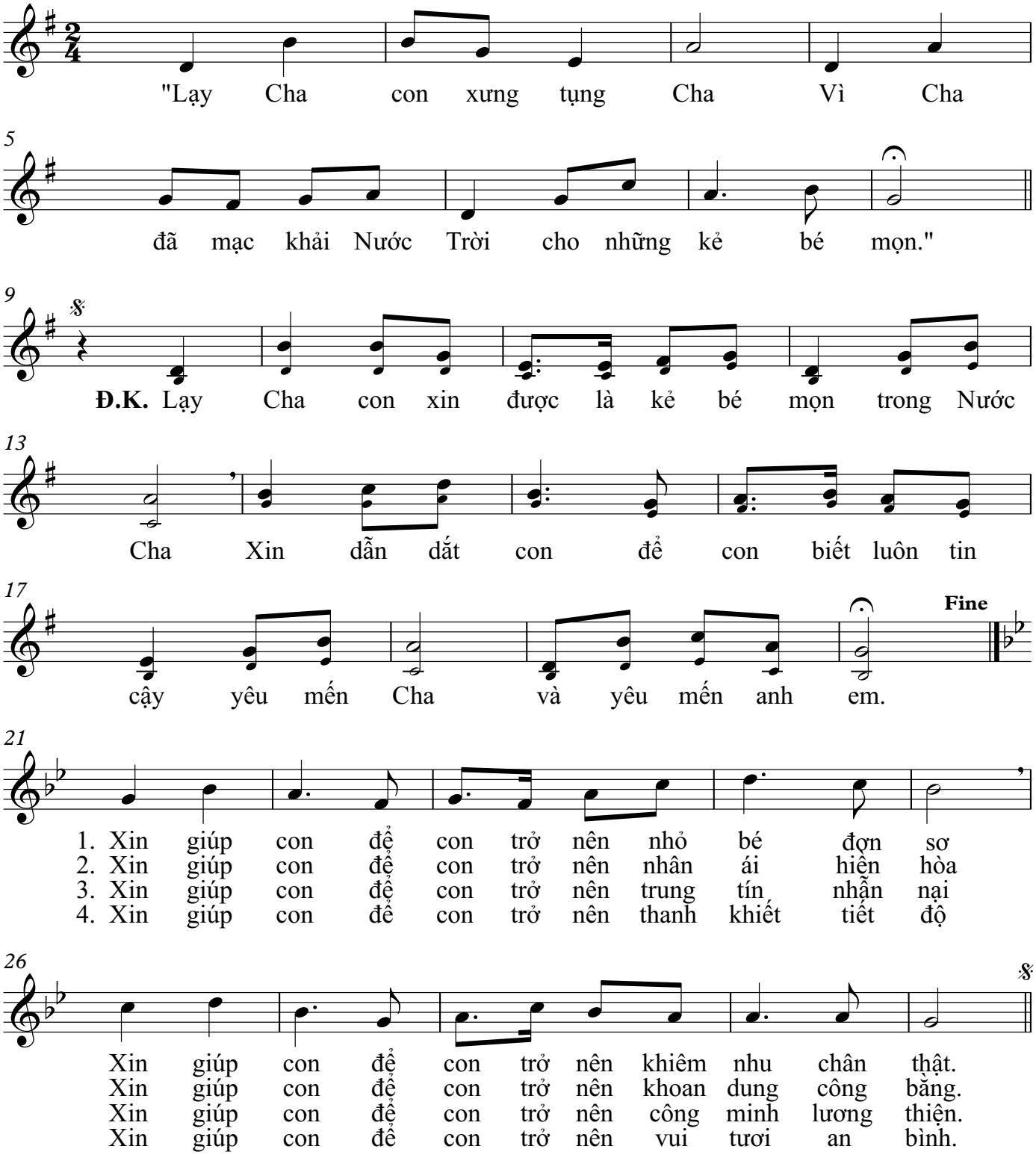
Nguyễn Thu Nga