Của Lễ mới

Thái Nguyên

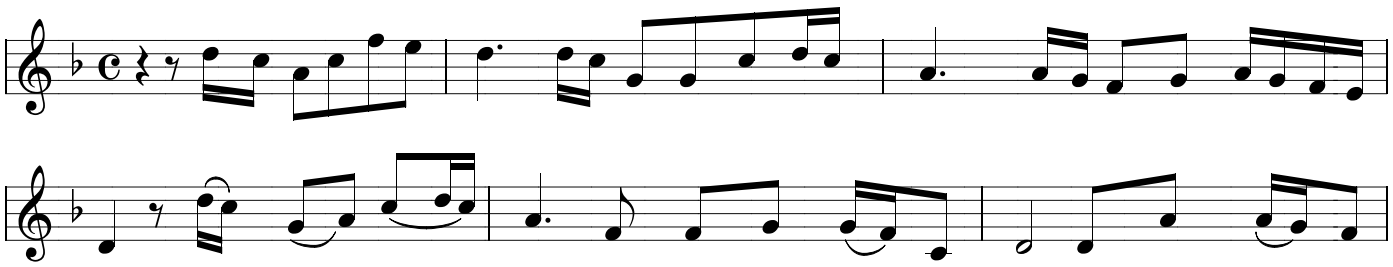

1. Chúa đã chết đi để lại cho con cuộc tình, và Chúa đã phục
2. Chúa đã chết đi rửa sạch cho con tội đời và Chúa đã phục

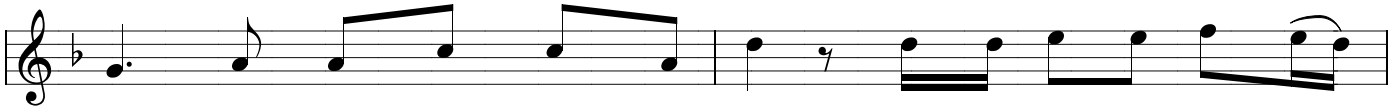

sinh để lại cho con niềm tin một niềm tin yêu đến muôn
sinh là nguồn quang vinh tuyệt đối, mời gọi con tiến bước theo

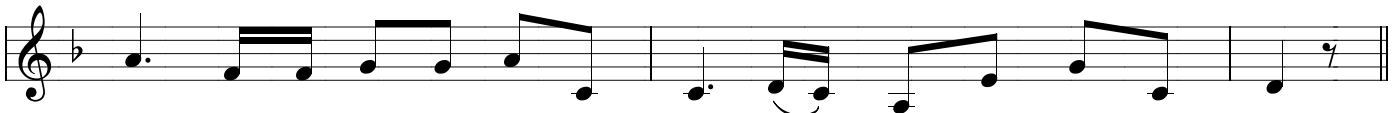

đời một niềm vui chan chứa tuyệt vời trong nguồn hạnh phúc chẳng vơi.
Ngài để truyền rao chân lý ngàn đời, gieo mầm cứu thoát mọi nơi.

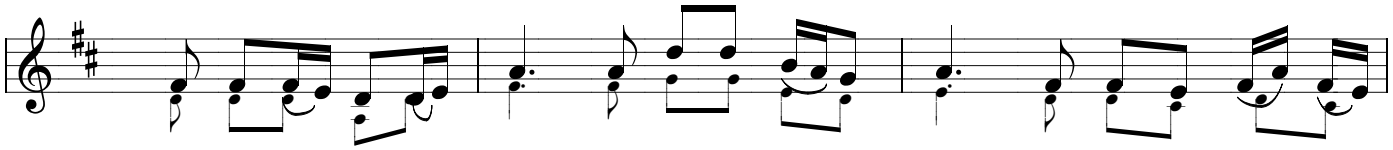

ĐK. Con dâng lên của lễ mới chan chứa với tấm tình yêu, hương hoa rượu bánh thơm

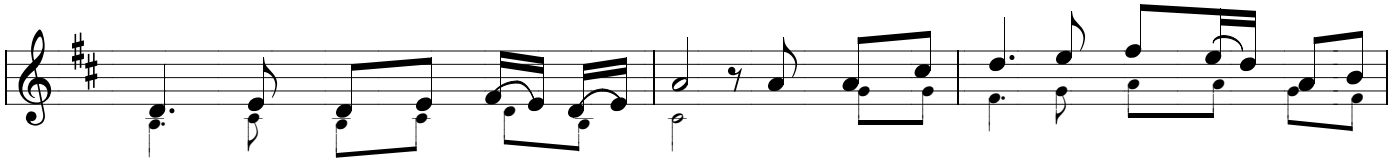

lành chân thành dâng Chúa từ nhân. Dạt dào tình yêu Chúa hiến thân làm lễ

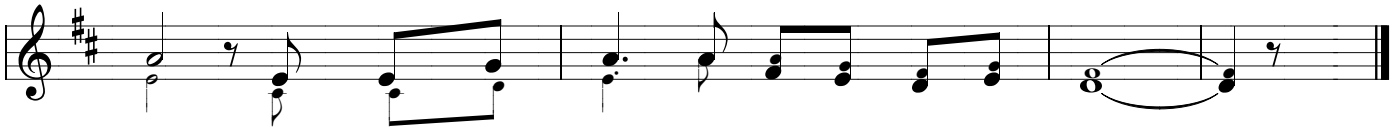

vật, thì này con đây Chúa ơi dâng Ngài trót đời.