Chúa Là Nguồn Hy Vọng

Lm. Nguyễn Hùng Cường

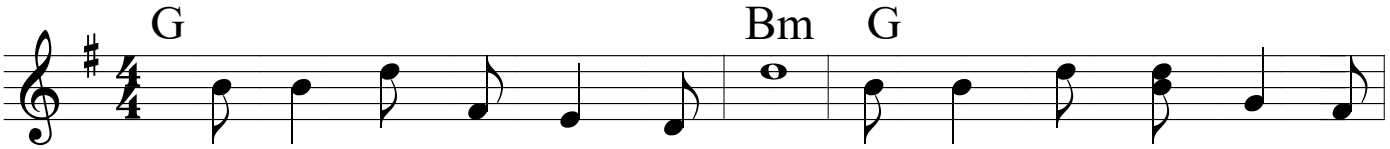

1. Khi con thất bại trong cuộc sống. Cô đơn nếm đắng cay cuộc
Đêm nay ngước nhìn lên thập giá. Yêu thương Chúa giang tay đợi

2. Bao năm đắm chìm trong tội lỗi. Đam mê đắm đuối trên đường
Xin Cha thứ tha muôn ngàn lỗi. Ăn năn khóc than tội lỗi

3. Con xin ước nguyện dâng về Chúa. Nên như muối ướp cho mặn
Tương lai Chúa ơi xin cùng bước. Cho con vững tâm trên đường

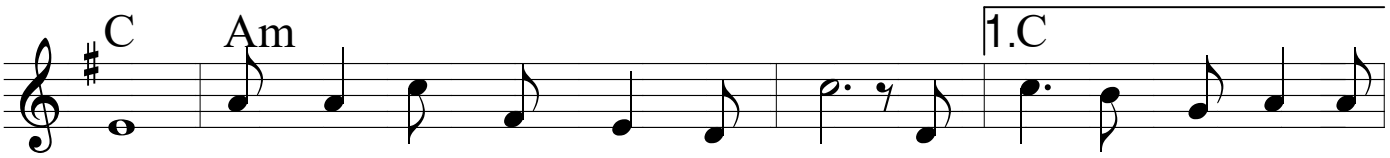

đời. Bơ vơ biết tìm đâu một chốn. Một chốn cho đời con an
chờ. Mong con hãy quay về cùng Chúa. Tình...

trần. Bơ vơ rã rời khi chiều xuống. Ngàn nỗi u sầu dâng chơi
đời. Tim con khát khao mong tìm Chúa. Lạy...

đời. Nên như nến rạng soi trần thế. Làm chứng cho tình yêu Cha
dài. Gian nan khó nguy không lùi bước. Tình...

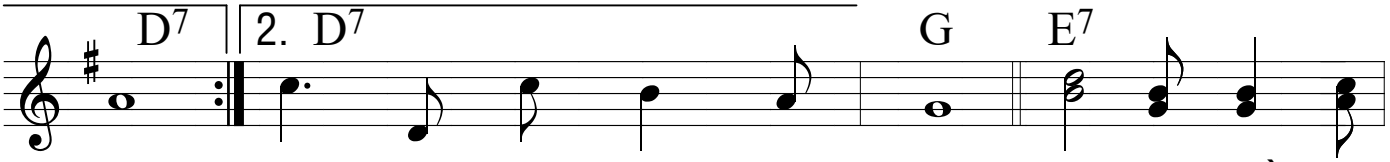

vui. *...Chúa là chốn con nương nhờ.* Chúa là nguồn hy
với. *...Chúa nguyện xót thương phận người.*
thôi. *...Chúa là ánh sao soi đường.*

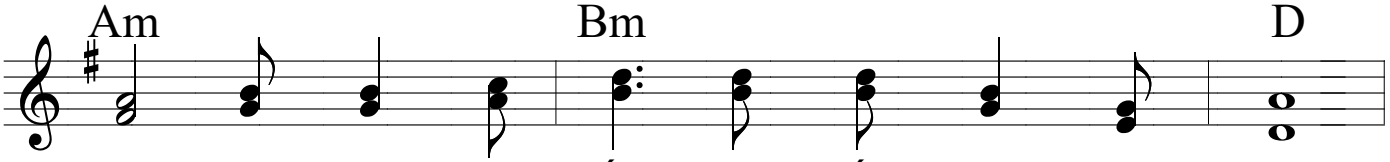

vọng cho con sức sống, sức sống như mùa Xuân.

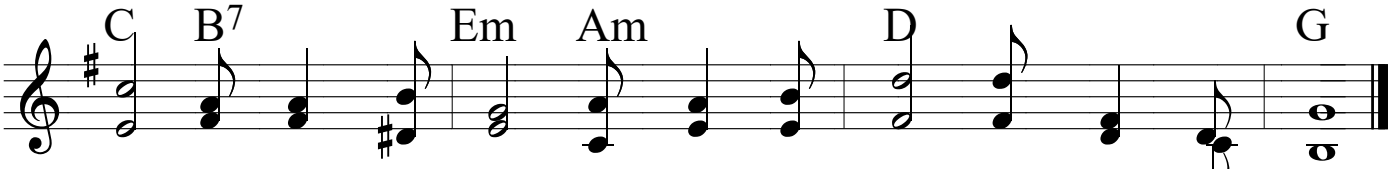

Chúa là nguồn hy vọng cho con no thỏa suối ngọt hồng ân.