34. HÃY QUAY VỀ

Lm. Mi Trầm

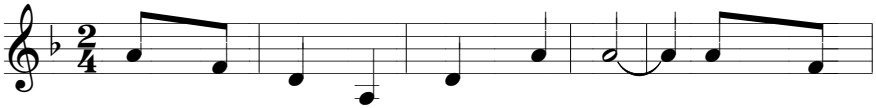

1. Hãy quay về thật lòng ăn năn, hỡi những
2. Hãy quay về này ngày cứu rỗi, Chúa thương
3. Hãy quay về mọi người lớn bé, xé tâm

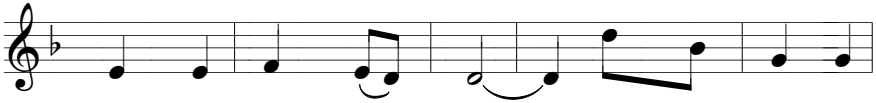

1. người lạc bước đường lầm ! Hãy quay về về
2. tình tha thứ tội đời : Hãy quay về về
3. hồn xin Chúa ngự vào. Hãy quay về về

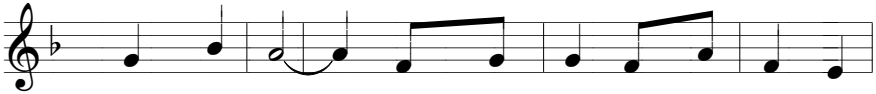

1.2.3. cùng Chúa ta Người thương ta tình thiết tha đậm

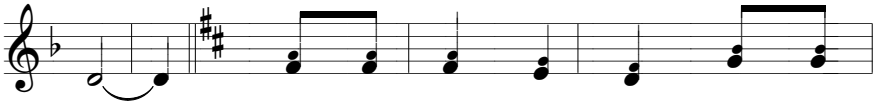

đà. ĐK. Hãy đổi mới tinh thần, hãy sống

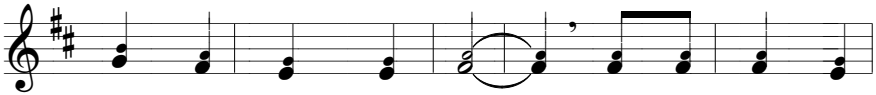

đúng Tin Mừng người ơi ! Hãy đổi mới tinh

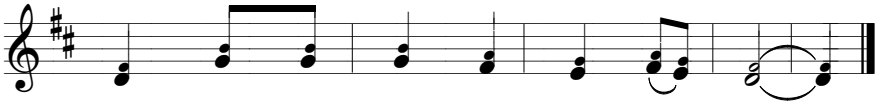

thần, hãy sống đúng Tin Mừng hỡi người.