Mừng Thánh Giuse

Lm. Nguyễn Văn Thư

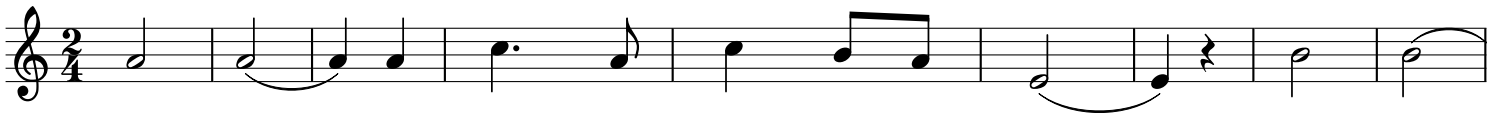

Giu - se là đấng công chính rất thánh thiện. Giu - se,

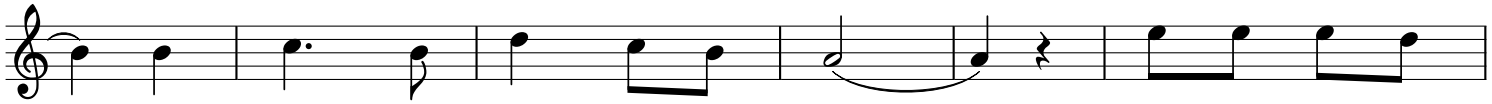

con khấn cầu với cha nhân hiền. Như khi xưa ngài

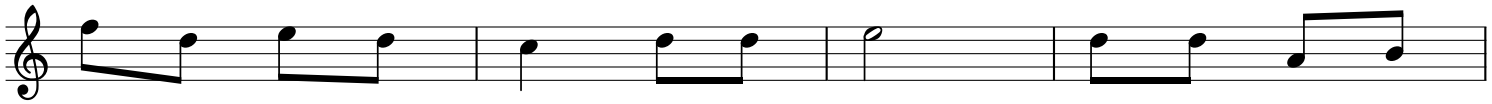

đã chăm sóc gia đình Na - Da - Rét, nay xin ngài chở

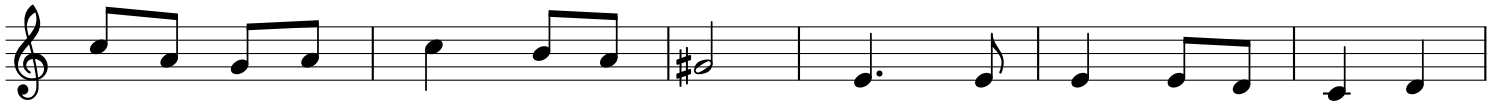

che hộ phù hội - thánh giữa ba - đào. Riêng con xin lúc đến giờ sau

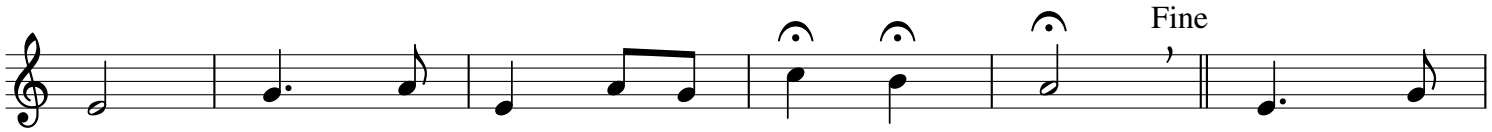

hết, được đưa về quê trời mãi khát khao. 1. Từ miền
2. Cùng tình

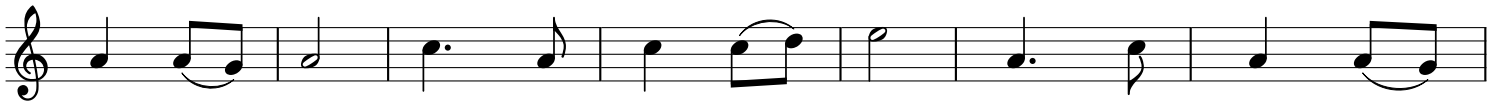

Ga - li - lê, nơi làng thôn nhỏ bé, nêu mẫu gương cao
yêu bao la, với niềm tin sắt đá, chăm sóc con Chúa

D.C. al Fine

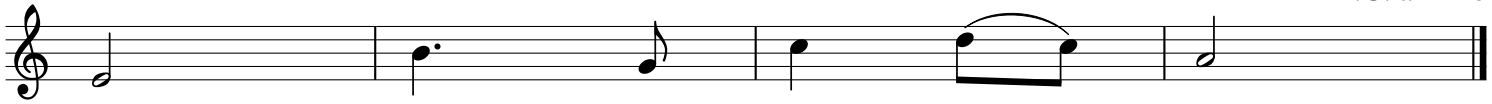

vời, cho hậu thế mãi soi.
trời, bên Mẹ Ma - ri - a.