Bên Mẹ Núi Cúi, Dâng Trọn Tình Yêu
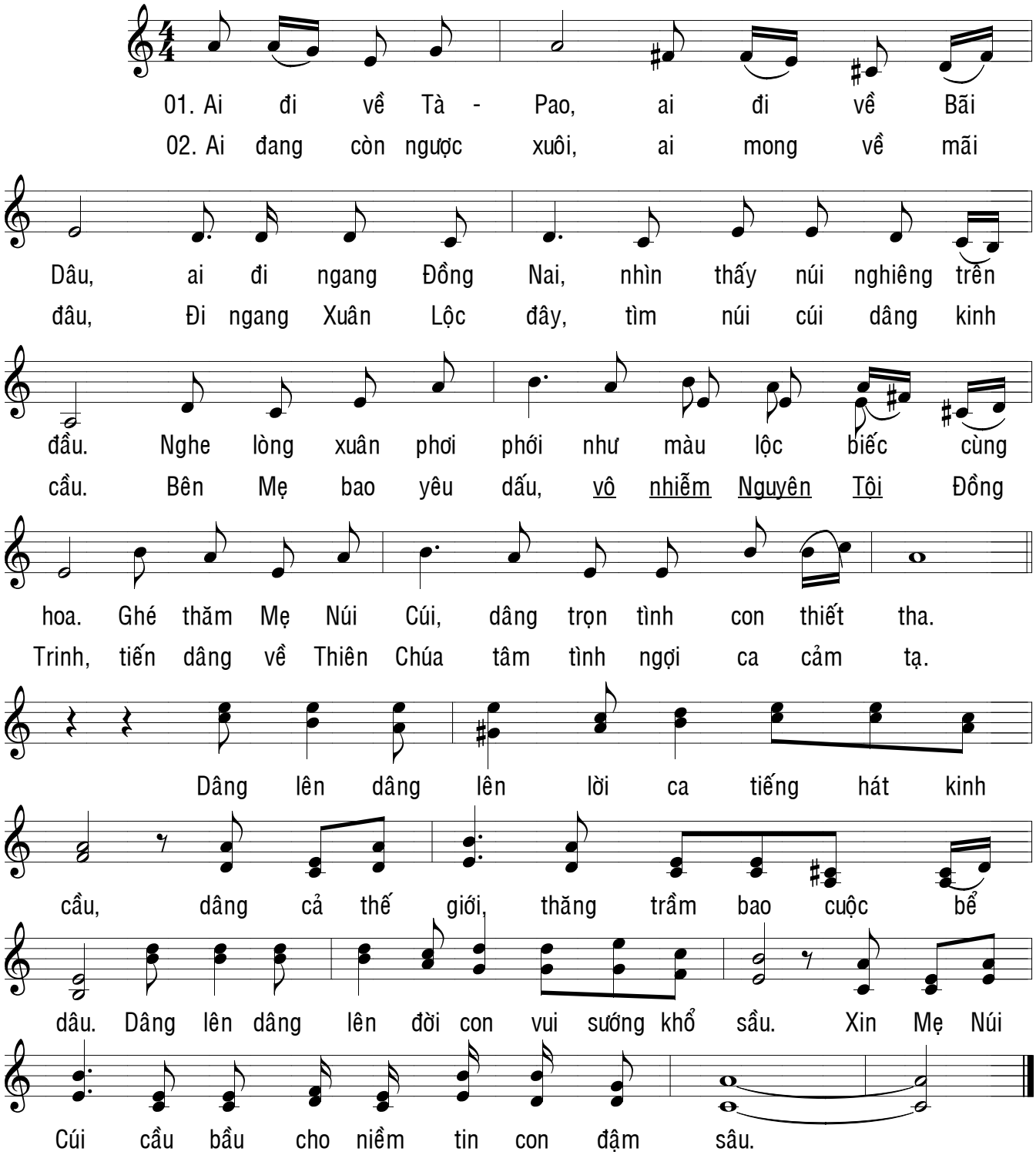
Lm. Nguyễn Phước Hưng