Pharisêu và Thu Thuế

(Suy niệm LC 18: 9-14)

Giuse BCD

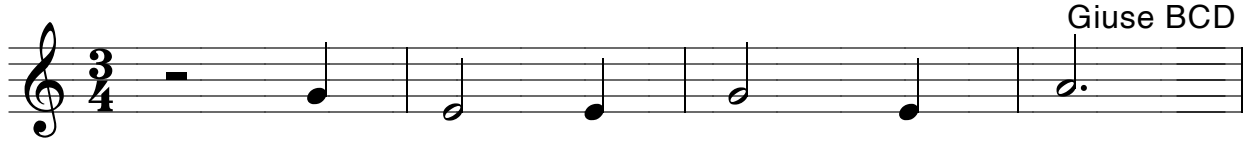

1. Hai người cùng lên Đền Thánh,
2. Hai người cùng lên Đền Thánh,
3. Chúa cần lòng nhân cầu khấn,

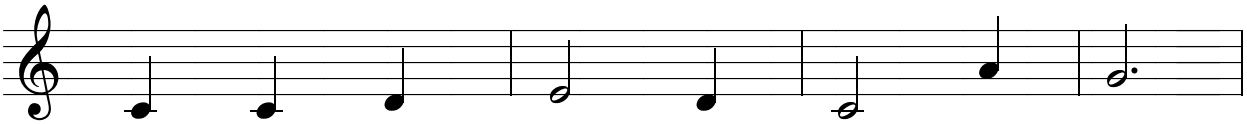

một người tội lỗi trong ngành thuế sưu,
một người cầu khẩn chân thành Chúa yêu,
nhận mình tội lỗi đang cần Chúa thương,

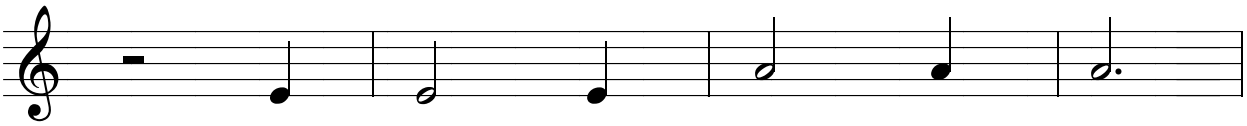

một người là Pha - ri - sêu,
một người là Pha - ri - sêu
chẳng cần lễ dâng thơm hương,

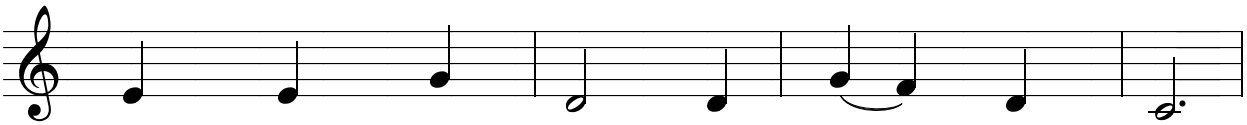

nhận mình chính trực tự cao tự hào
tưởng mình có đạo tự nêu gương mình,
người càng lỗi tội càng thương dạt dào.

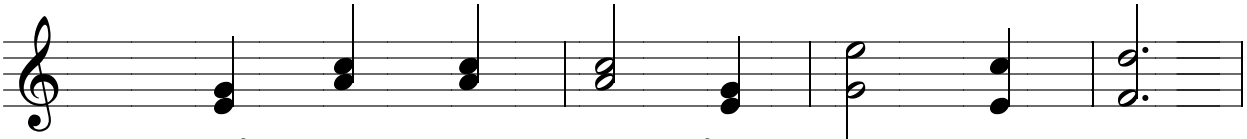

ĐK: Người Pha - ri - sêu lòng trí tự cao,

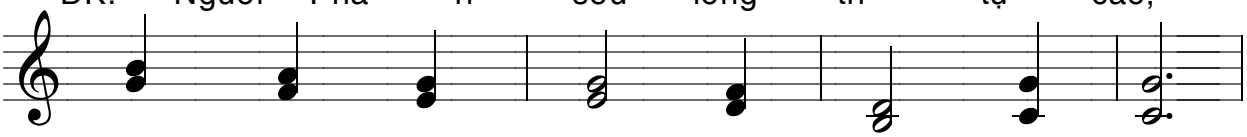

khoe mình đạo hạnh, khoe mình thanh cao,

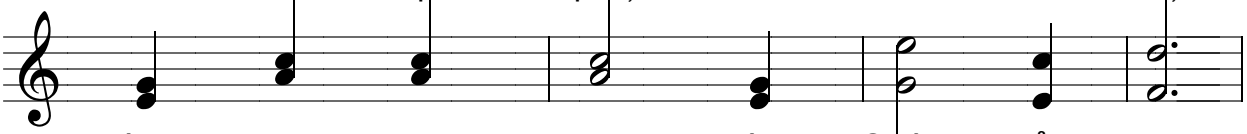

làm sao ông nghe lời Chúa gởi trao,

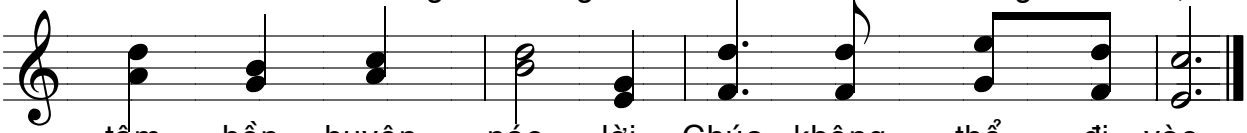

tâm hồn huyên náo, lời Chúa không thể đi vào.