CN 3-MC.B
VỌNG PS (Bài 6)
Dịp Tĩnh Tâm

LỀ LUẬT CHÚA

(Tv 18,8,9,10,11)

Lm. Bùi Ninh

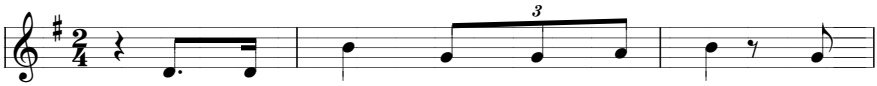

1 - Lề luật Chúa toàn thiện soi hướng, hằng
2 - Mệnh lệnh Chúa hoàn toàn ngay chính, làm
3 - Lòng sợ Chúa vẹn toàn trong trắng, hằng
4 - Lề luật Chúa thật là cao quý, vàng

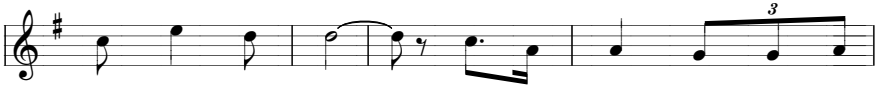

nuôi dưỡng tâm can. Huấn lệnh Ngài thật là vững
vui sướng tâm linh. Giới luật Ngài thật là trong
kiên vững muôn năm. Quyết định Ngài thật là chân
y sánh thua xa. Huấn lệnh Ngài ngọt ngào soi

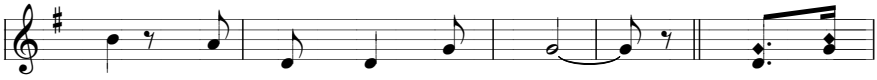

chãi, cho người dại nên khôn. ĐK- Lạy Thiên
sáng, chiếu rạng ngời con ngươi.
chính, hết thảy đều công minh.
sáng, hơn tàng mật ong tươi.

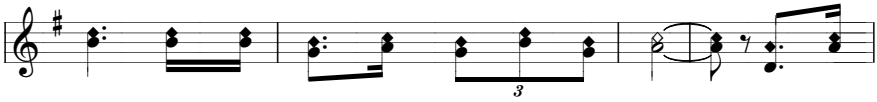

Chúa Chúa có lời ban sự sống trường sinh. Và chính

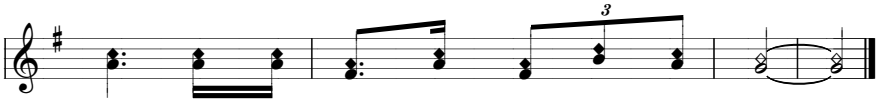

Chúa mới có lời ban sự sống muôn đời.