CHÚA NHẬT XXXI TNA

# XIN GIỮ LINH HỒN CON

Tv 130, 1,2,3

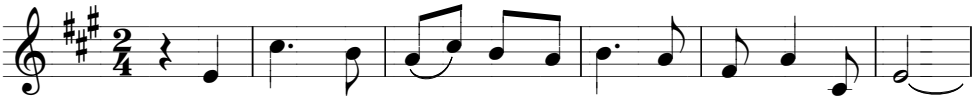

ĐK. Lạy Chúa xin giữ linh hồn con trong bình an của Người.

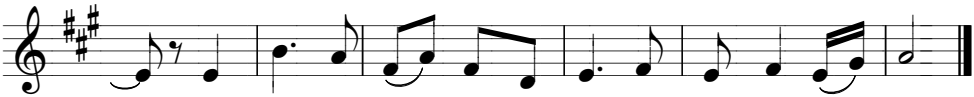

Lạy Chúa xin giữ linh hồn con trong bình an của Chúa.

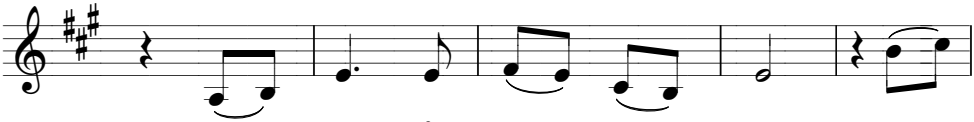

1. Lòng con chẳng dám tự cao, mắt
2. Hồn con luôn sống thảnh thơi, sướng
3. Cậy trông vào Chúa từ nhân, Is - ra

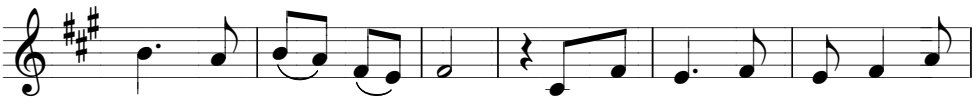

con chẳng dám tự hào, việc lớn lao chẳng đời nào con
vui hạnh phúc nào ngơi. Tựa bé thơ nép mình lòng thân
el trung tín cậy trông. Từ bây giờ đến ngàn đời muôn

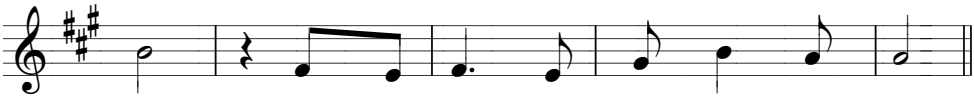

bước, điều diệu kỳ vượt tâm trí mọn hèn
mẫu, linh hồn con cũng như thế trong con.
kiếp, câu tụng ca mừng Thiên Chúa yêu thương.