Đầu năm dâng Chúa

Hoàng Đan

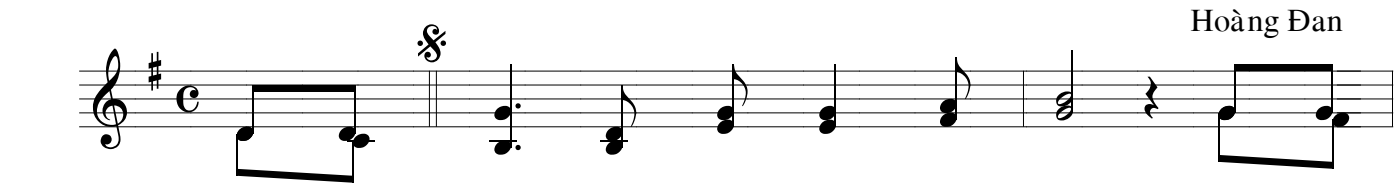

ĐK: Ngày đầu năm, đoàn con dâng lên Chúa. Này rượu

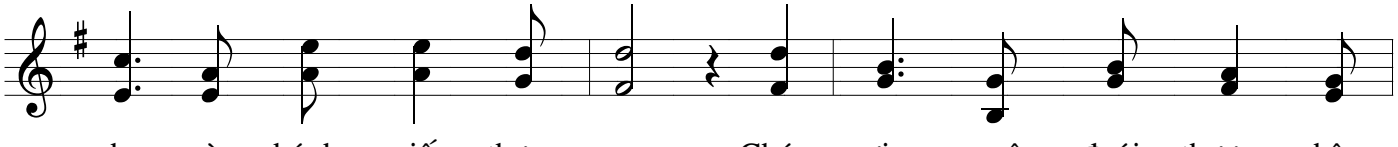

nho và bánh miến thơm ngon. Chúa ơi, nguyện đoái thương nhận

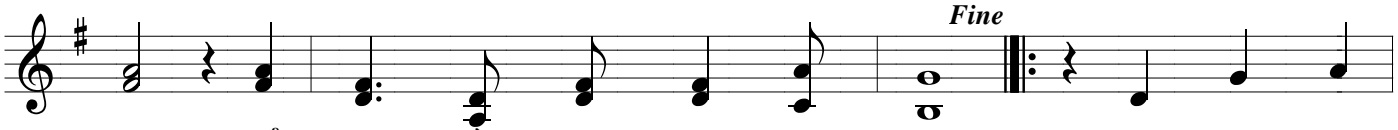

cho. Để nên thần lương nuôi chúng con. 1. Tạ ơn Thiên
Cầu xin Thiên
2. Tạ ơn Thiên
Cầu xin Thiên

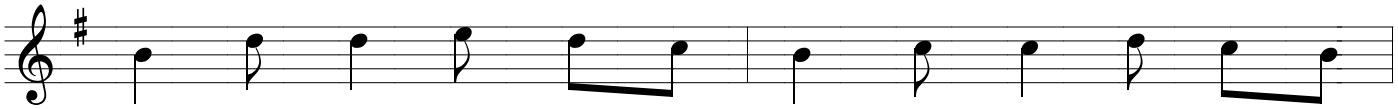

Chúa năm qua biết bao ơn lành. Thương tha biết bao lỗi
Chúa, thương ban phúc ân dư tràn, quê hương sống trong thanh...
Chúa cho xuân đến trên dương trần, xuân mang đến bao hy
Chúa, năm nay xuống muôn phúc lành, thương cho ước mơ trong...

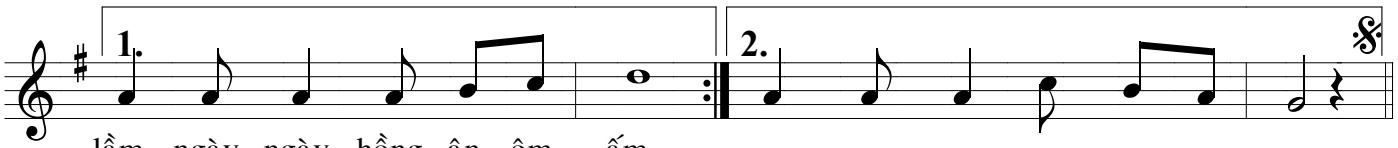

lầm, ngày ngày hồng ân êm ấm.
vọng, lòng người niềm vui thươi thắm.

...bình, người người sống trong an lành.
...đời, tròn đầy nỗi vui mong chờ.