Tươi Đẹp Thay

(Cảm hứng Tv. 1: 2-3)

Hải Triều

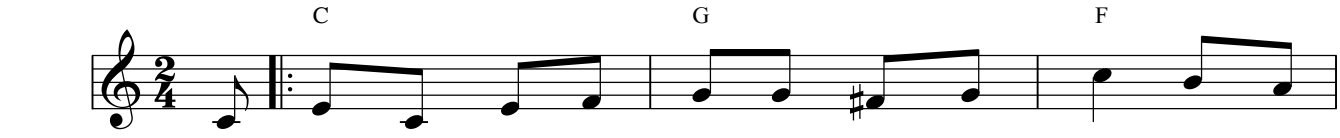

ĐK: Kìa ai hằng luôn vui thú suy niệm luật Chúa suốt đêm
đúng mùa sinh hoa trái trĩu cành đầy cây rất thơm

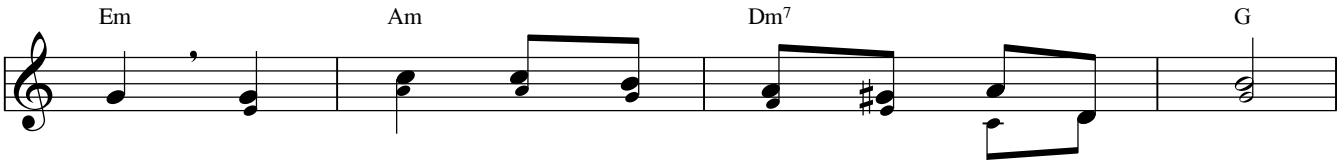

ngày. Người ấy giống như cây trồng ven bờ suối.
ngọt. Xòe tán lá xanh tươi chẳng khi tàn úa.

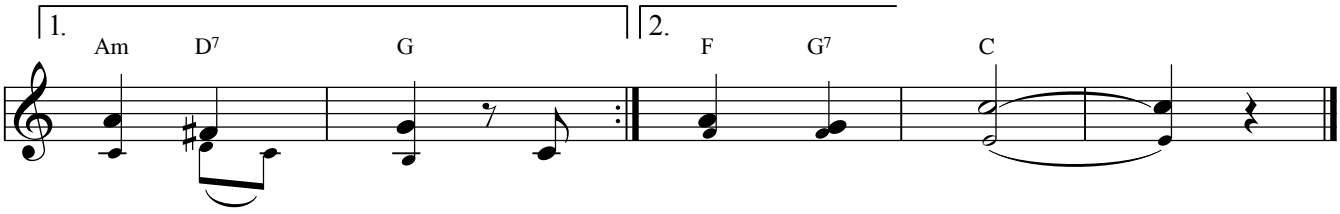

Tươi đẹp thay! Rồi ... Tươi đẹp thay!

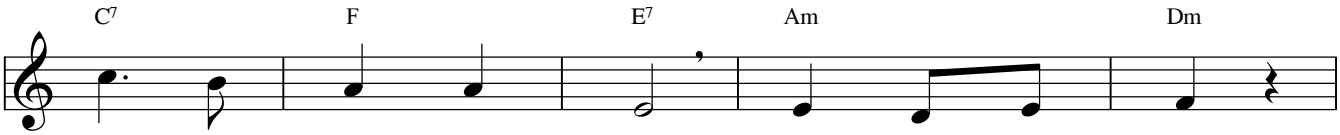

1. Chúa yêu thương nhân loại ban lệ luật Chúa.
2. Chúa luôn luôn che chở ai chuộng luật Chúa.
3. Đất xin mưa thấm mềm ơn lành rễ bén.

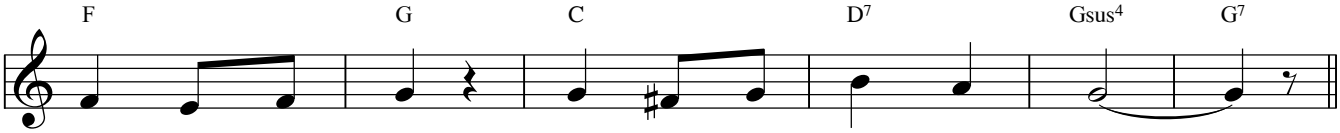

Ai hằng tuân giữ sẽ được hạnh phúc muôn đời.
Theo đường công chính ai hằng yêu mến Danh Ngài.
Cây đời vươn lên sinh nhiều hoa trái thiêng liêng.