Đồng Lúa Chín Vàng

Hăng say

Phạm Đức Huyến

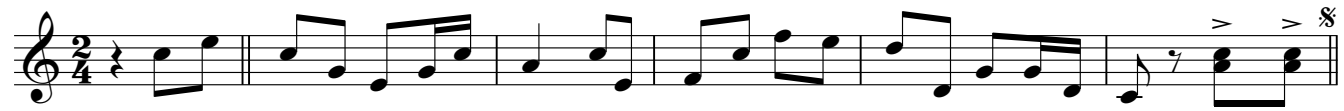

Intro.

ĐK. Xin cho

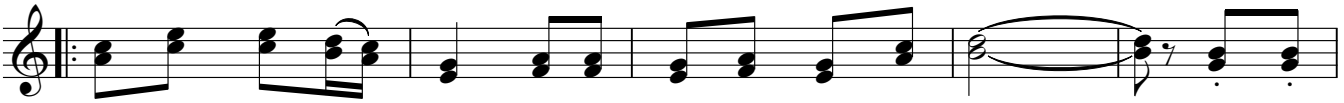

con vững bước theo Ngài, Đi rao giảng Tin Mừng nơi nơi. Xin cho

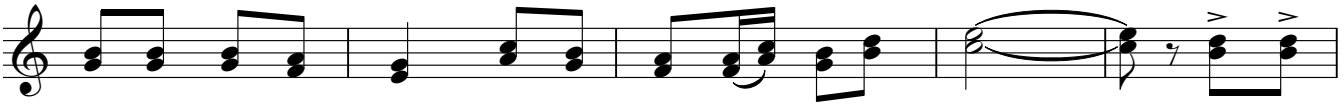

con hy sinh quên mình, Giúp bao người trở về với Chúa. Xin cho

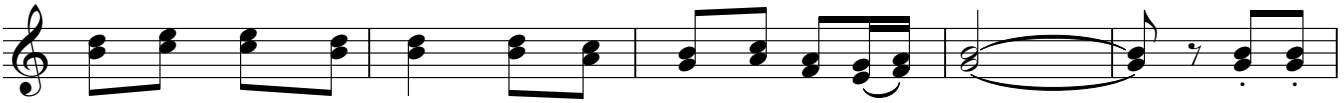

con mến Chúa không nguôi, Yêu mọi người dẫu đời bạc đen. Xin cho

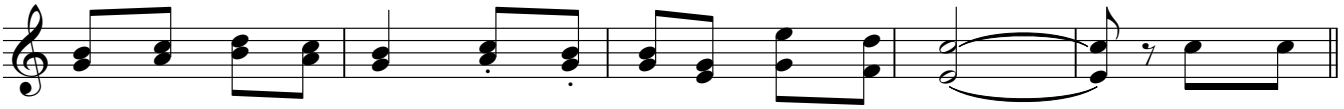

con xa lánh bụi đời, Thắng Sa - tan tìm kiếm nước trời. PK. 1.Lúa chín
2.Lúa chín
3.Lúa chín
4.Lúa chín

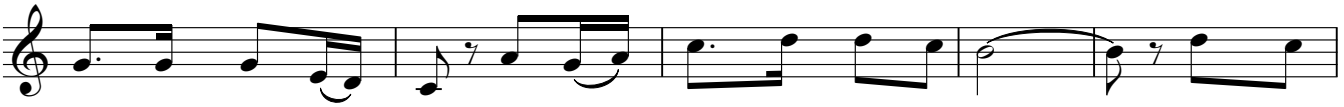

vàng đang mong thợ gặt, Sao chẳng thấy bóng dáng ai đâu? Chúa trông
vàng đang mong thợ gặt, Sao chẳng thấy bóng dáng ai đâu? Chúa ân
vàng đang mong thợ gặt, Sao chẳng thấy bóng dáng ai đâu? Chúa quan
vàng đang mong thợ gặt, Sao chẳng thấy bóng dáng ai đâu? Chúa soi

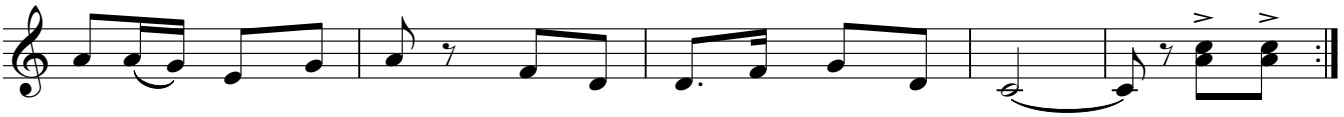

chờ tim hồng tận hiến, Dâng đời mình theo tiếng gọi mời. ĐK. Xin cho...
cần vỗ về đưa lối, Dâng cuộc đời theo bước chân Người.
phòng dẫn đường đi tới, Nghe ngọt ngào tiếng Chúa kêu mời.
đường đi làm vườn nho, Gieo trồng lời kinh thánh cho đời.

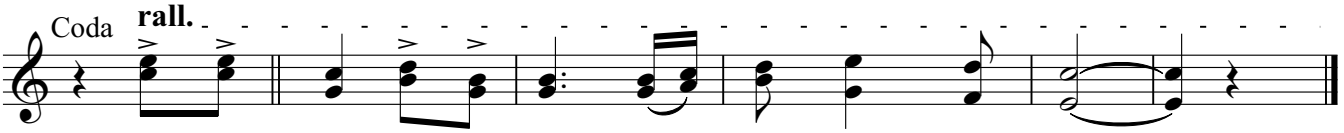

Lúa chín vàng thiếu thợ gặt. Hãy nghe tiếng kêu mời.