Theo Người

Nam Du

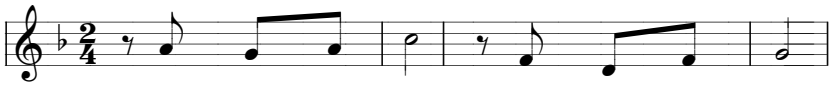

A. Theo Người lên núi. Theo Người về xuôi.

F. Theo Người ra phố. Theo về miền xa.

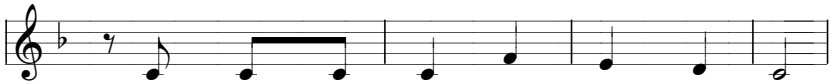

B. Tình tình tình tình dắt nhau lên đường.

G. Tình tình tình tình dắt nhau lên đường.

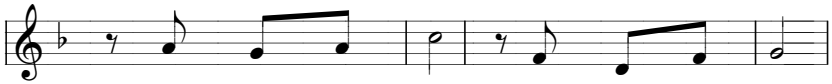

C. Đến miền đất mới, gieo trồng tình yêu.

H. Đến miền u tối, thắp một niềm tin.

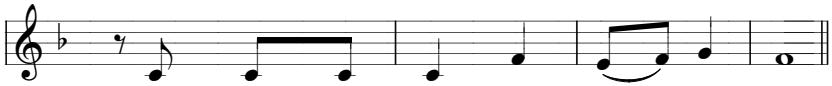

D. Tình tình tình tình cây đời nở hoa.

I. Tình tình tình tình cho đời sáng tươi.

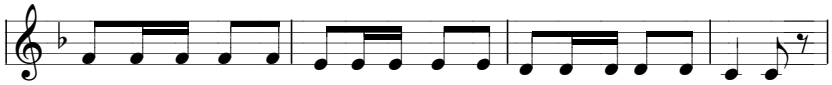

E. La la la la la la la la la la la la la la la la la la

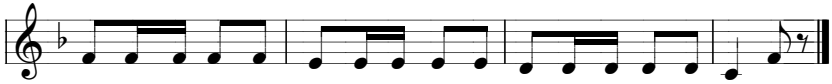

La la la la la la la la la la la la la la la la la.