Chúa Nhật 3 Thường Niên - C

TV. 18, 8. 9. 10. 15
Đỗ Vy Hạ

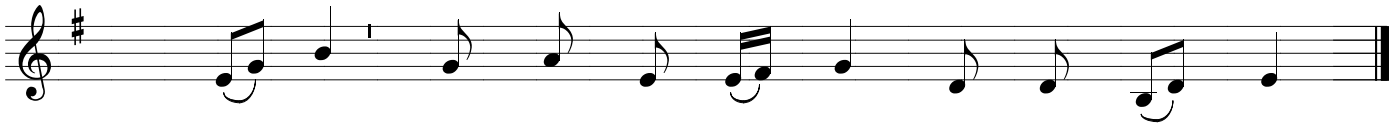

ĐC: Lạy Chúa, lời Chúa là thần trí và là sự sống.

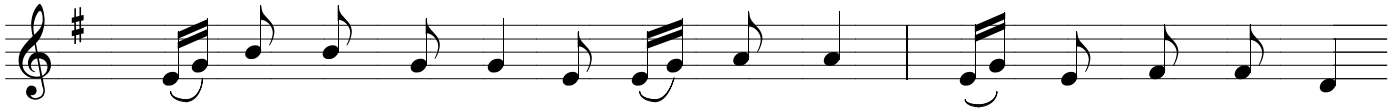

1. Luật pháp Chúa toàn thiện, bồi bổ tâm linh, chỉ thị Chúa cố định,

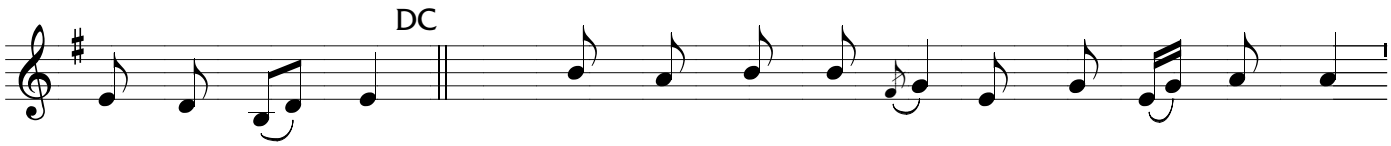

phá ngu kẻ dốt. 2. Giới răn Chúa chính trực làm hoan lạc tâm can,

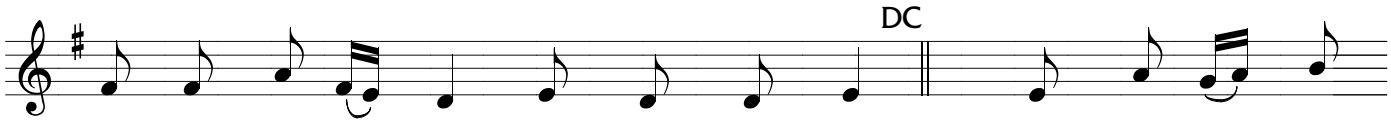

mệnh lệnh Chúa trong ngời, sáng soi con mắt. 3. Lòng tôn sợ Chúa

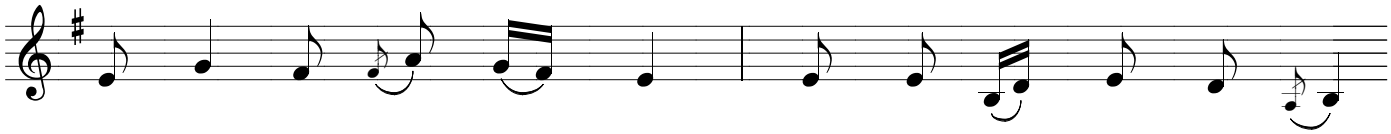

thuần khiết, còn mãi muôn đời. Phán quyết của Chúa chân thật,

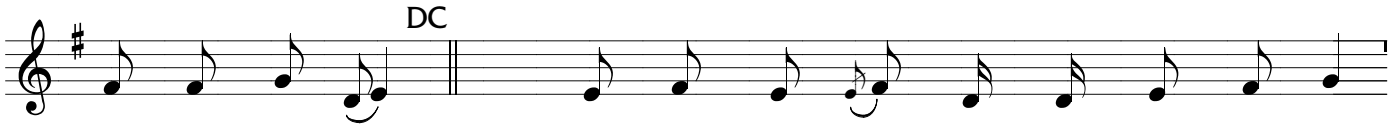

công minh hết thảy. 4. Xin Chúa nhậm những lời miệng con công bố

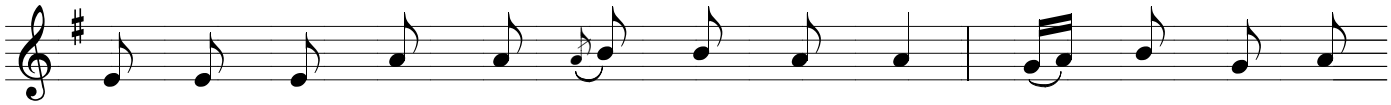

và sự lòng con suy gẫm trước thiên nhan, lạy Chúa là Đá

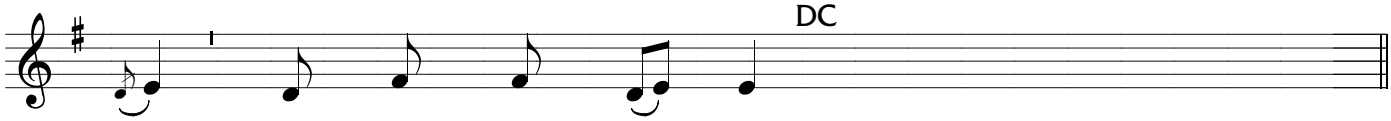

Tảng, là Đấng cứu chuộc con.