

Ngược Mắt Nhìn Rặng Núi

Tv. 120

Lm. Kim Long

Dm F Dm A

Đk: Ngược mắt nhìn lên rặng núi. Ôn phụ trợ

Ngược mắt nhìn lên rặng núi tôi tự nhủ thầm:

Dm Gm A7 Dm A

tôi bởi nơi nào? Bởi nơi nào? Là

Bởi nơi nao, ơn phụ trợ tôi bởi Chúa, là

Dm G A7 Dm Gm Dm

Đấng đã tác tạo cả đất trời.

1. Nguyện
2. Nguyện
3. Nguyện

Đấng đã tác tạo cả đất trời, cả đất trời.

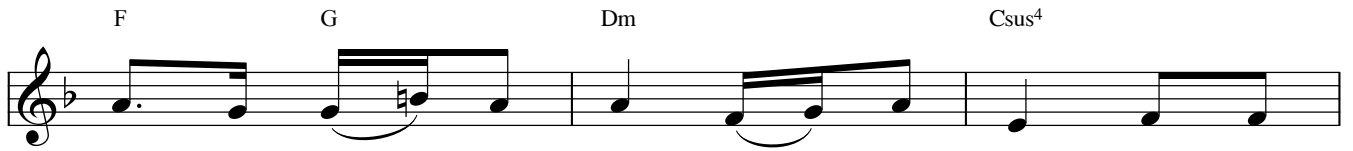

Chúa đừng để chân người phải ngã quy, Đấng giữ
bóng Ngài phủ che người trọn tháng ngày, Đấng giữ
Chúa hằng chở che người khỏi mắc nạn, Chúa giữ

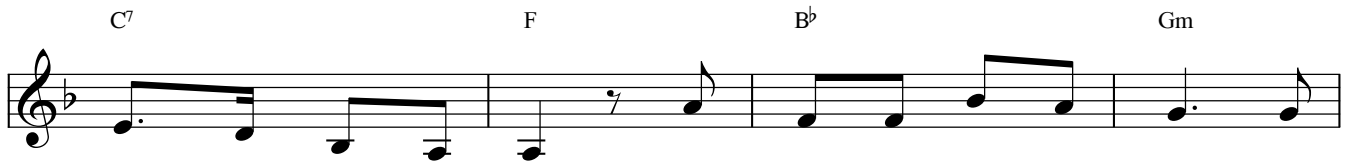

người không ngủ chập chờn. Chúa phù trợ Ít - ra - en không
người luôn ở gần kề. Suốt ngày trời nắng can chi năm
cho sinh mạng vẹn toàn. Hết mọi nẻo bước chân người luôn

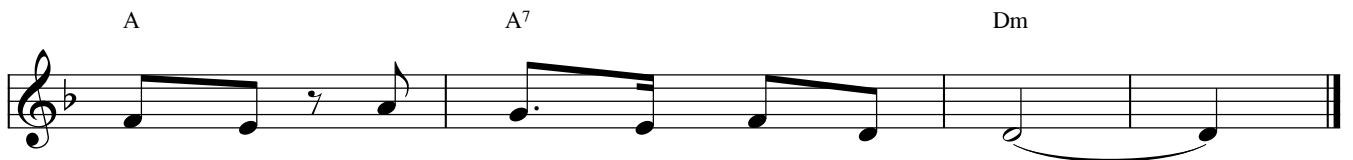

ngủ gục, cũng không chợp mắt đành lòng.
canh chầy, bóng trắng chẳng tác hại gì.
canh chùng, tới nay và mãi ngàn đời.