Ánh mắt xót thương

Ý thơ: TỪ LINH
Nhạc : THẾ THÔNG

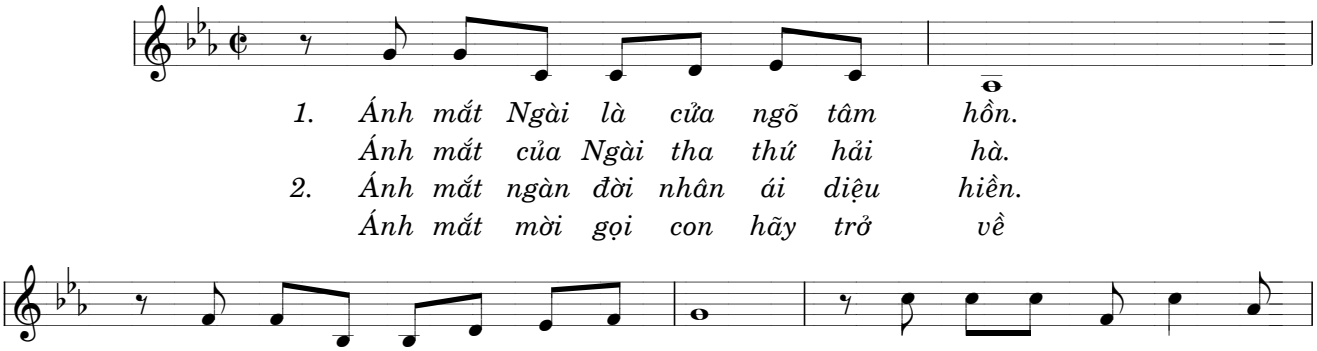

1. Ánh mắt Ngài là cửa ngõ tâm hồn.
Ánh mắt của Ngài tha thứ hải hà.
2. Ánh mắt ngàn đời nhân ái diệu hiền.
Ánh mắt mời gọi con hãy trở về

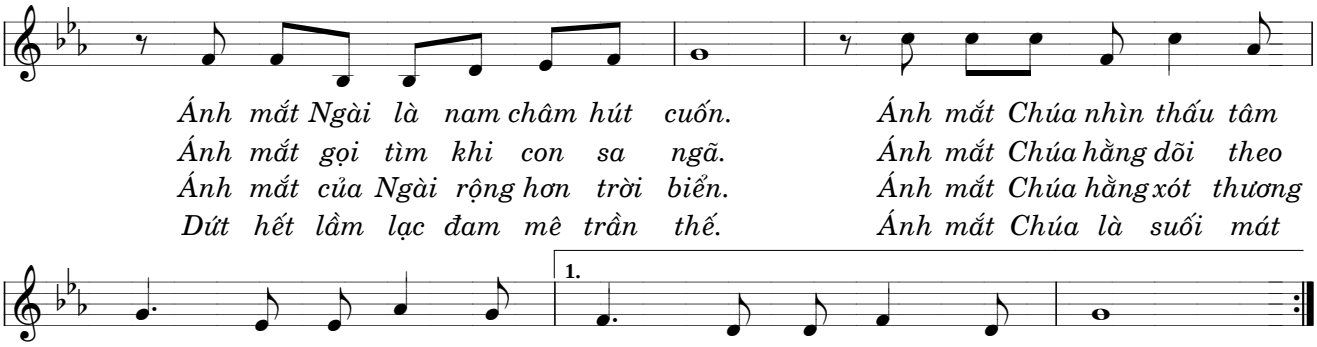

Ánh mắt Ngài là nam châm hút cuốn. Ánh mắt Chúa nhìn thấu tâm
Ánh mắt gọi tìm khi con sa ngã. Ánh mắt Chúa hằng dõi theo
Ánh mắt của Ngài rộng hơn trời biển. Ánh mắt Chúa hằng xót thương
Dứt hết lầm lạc đam mê trần thế. Ánh mắt Chúa là suối mát

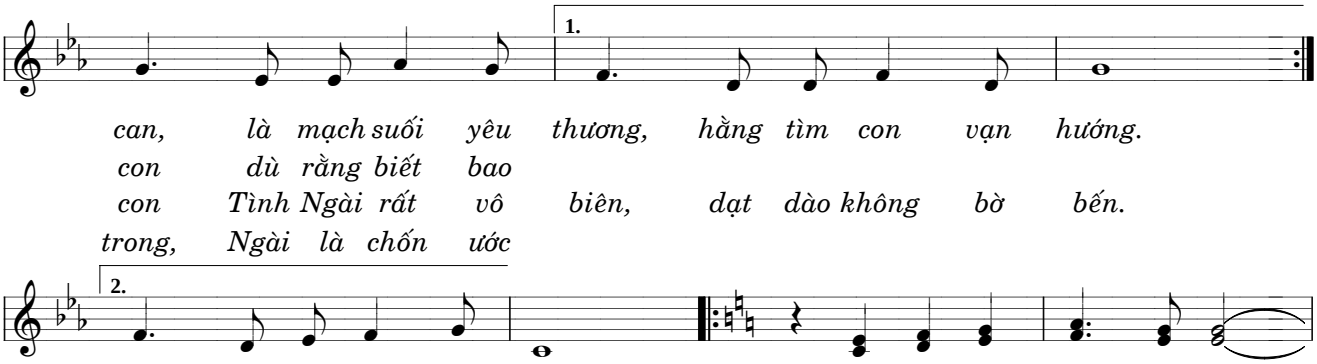

can, là mạch suối yêu thương, hằng tìm con vạn hướng.
con dù rằng biết bao
con Tình Ngài rất vô biên, dạt dào không bờ bến.
trong, Ngài là chốn ước

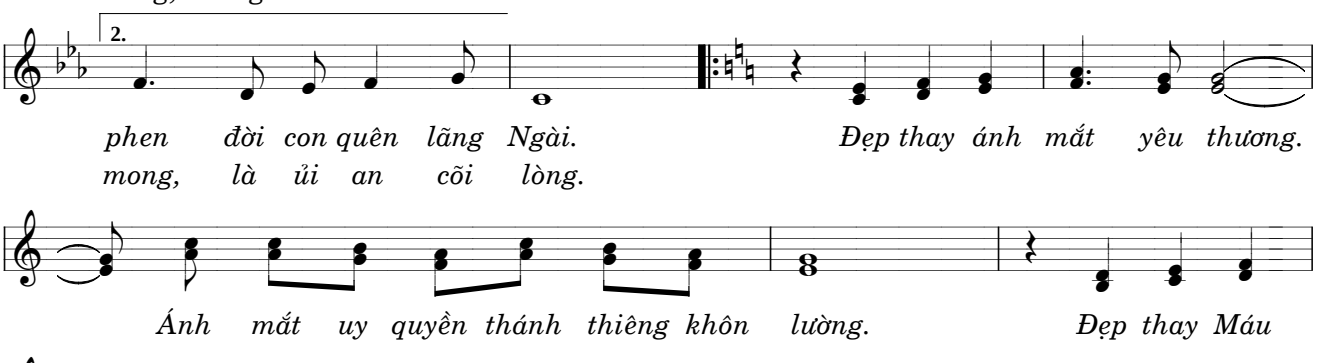

phen đời con quên lãng Ngài. Đẹp thay ánh mắt yêu thương.
mong, là ủi an cõi lòng.

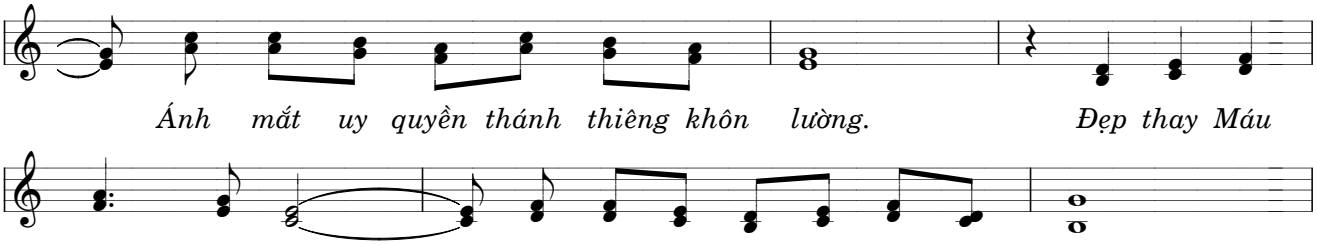

Ánh mắt uy quyền thánh thiêng khôn lường. Đẹp thay Máu

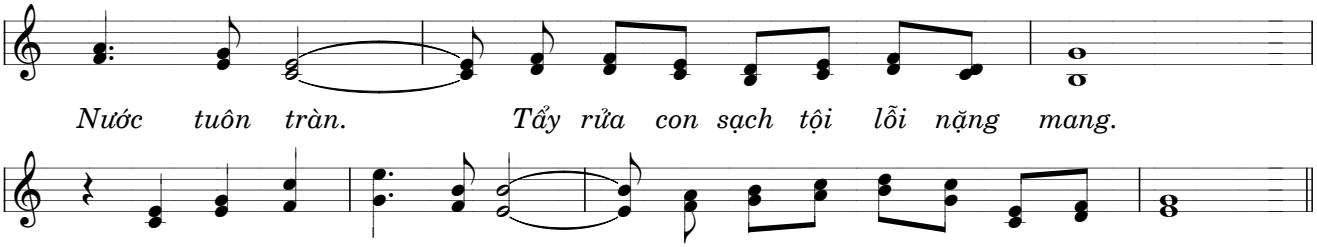

Nước tuôn tràn. Tẩy rửa con sạch tội lỗi nặng mang.

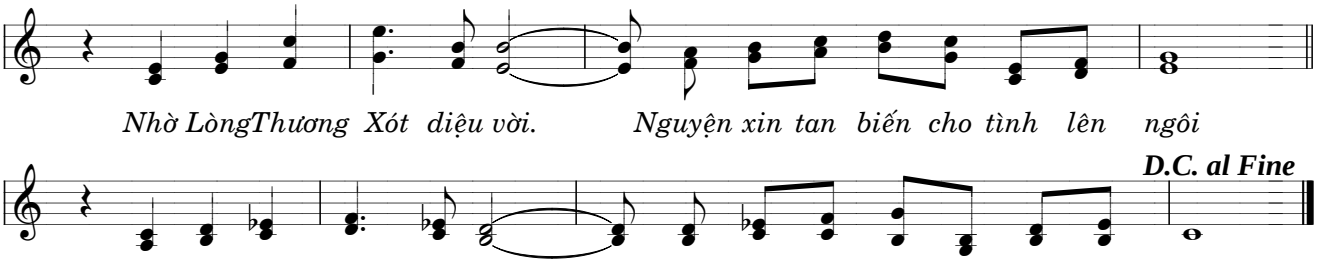

Nhờ LòngThương Xót diệu vời. Nguyện xin tan biến cho tình lên ngôi

Đời con nương bóng Chúa thôi. Tụng ca danh Chúa ngàn năm sáng ngời.