XIN SAI THÁNH THẦN

THÁNH VỊNH 103

P. Mi Trầm

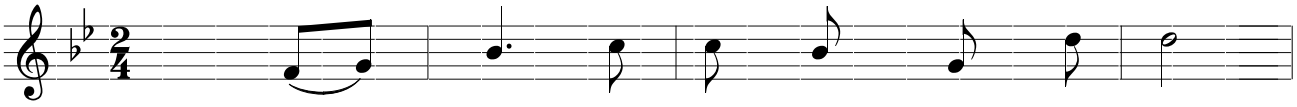

Lạy Chúa xin sai Thánh Thần Chúa đến

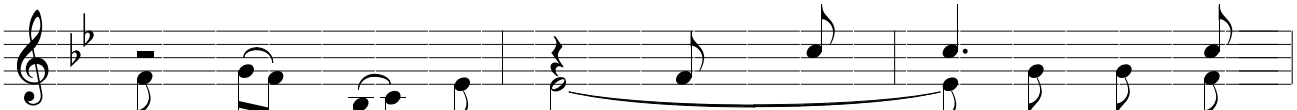

(xin Thánh Thần Chúa và canh tân canh (canh tân)

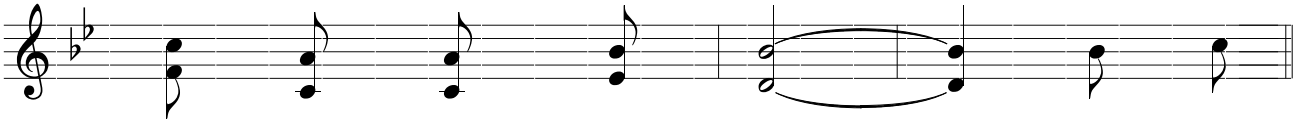

tân bộ mặt trái đất 1. Hồn tôi
2. Người gom

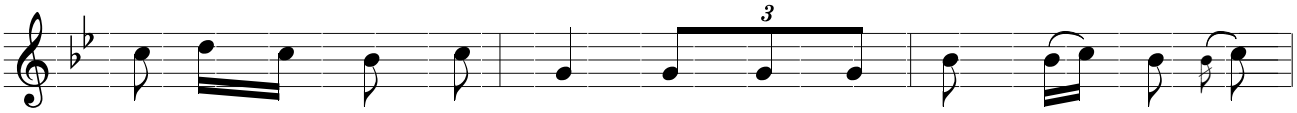

ơi hãy chúc tụng Chúa Trời Người là Thượng đế quá ư vĩ
hơi các thụ tạo chết liền và trở về nơi chốn xưa cát

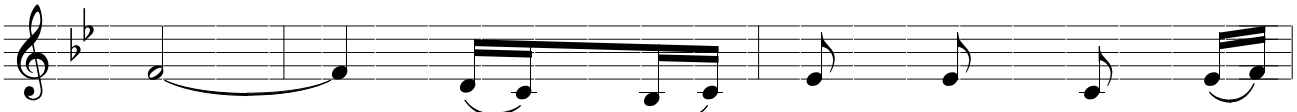

đại thực nhiều thay công cuộc của
bụi khi Người ban hơi thở sự

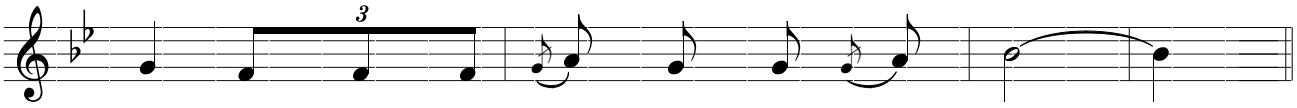

Chúa địa cầu đầy dẫy thụ tạo của Chúa
sống nầy Người đổi mới bộ mặt trái đất