Thánh MARTINÔ

THẾ THÔNG

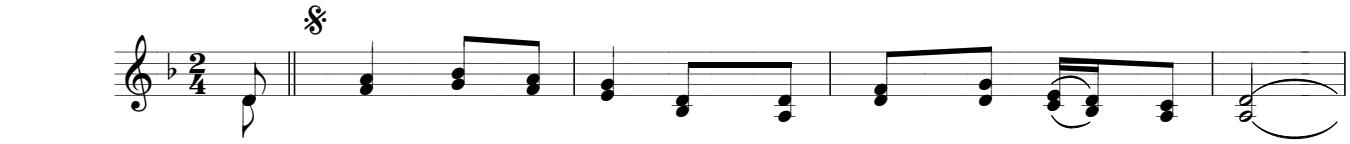

Lạy Thánh Mar - ti - nô Ngài hằng nghe những ai khẩn nài.

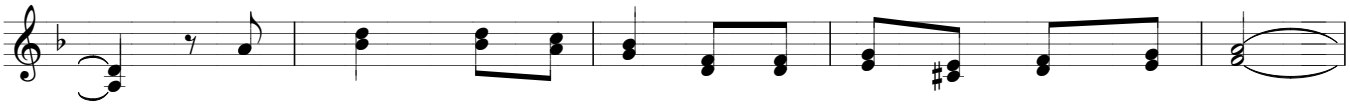

Lạy Thánh Mar - ti - nô Ngài là Cha của lòng nhân ái.

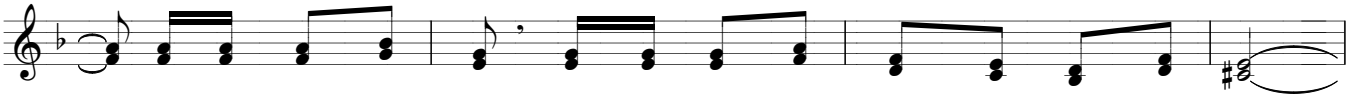

Ôi con tim ngát hương, ôi đôi tay mến thương xoa dịu đớn đau.

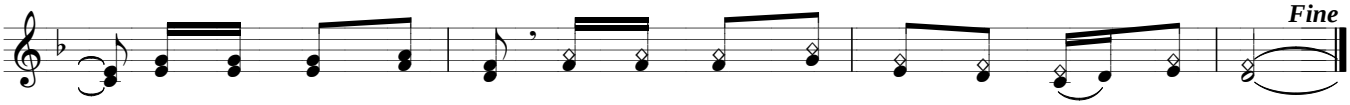

Xin cho con vững tâm, xin cho con chấp nhận những gì Chúa trao.

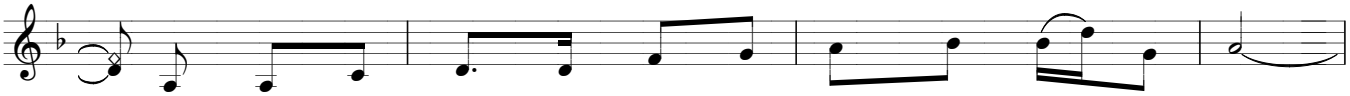

1. Bệnh hoạn triền miên làm con đau đớn không lúc nào ngơi.
2. Ngài hằng theo con vượt qua gian khó sóng gió biển khơi.

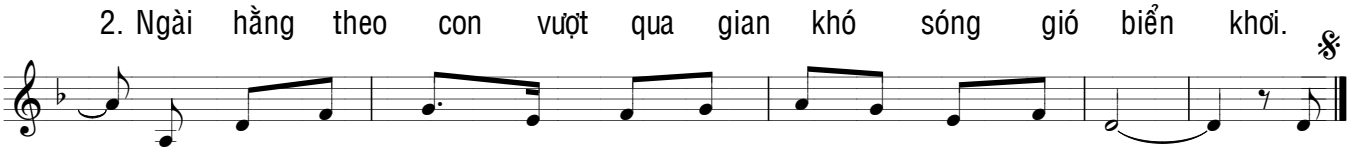
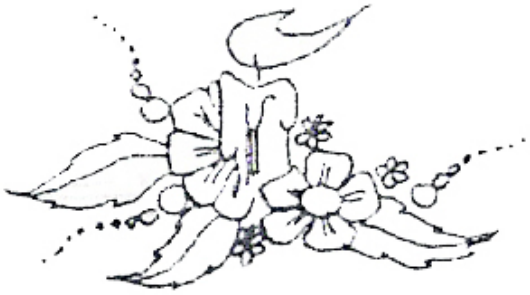
Thì này con luôn nhìn lên Thánh giá an lòng suốt đời.
Bàn tay tình thương nguyện luôn đưa lối con về quê trời.