# Lời Tạ Ơn

*(Không dùng trong phụng vụ)*

Lữ Hành

1. Trong màn trời đêm bao ánh sao. Nhìn ánh trăng êm nhuộm đêm
   Con nhìn lên cao theo ánh sao. Hồn khẽ run run nhẹ lên
2. Đêm về làn sương khuya khẽ rơi. Trần thế đương say ngủ êm
   Ngẫm lại đường con đi Chúa ơi! Một kiếp phong sương đầy mưa
3. Những lần con đi trong bóng đêm. Hồn thấy bơ vơ đầy xao
   Nhưng tình Ngài thương không bến bờ. Nào Chúa đâu xa lìa con

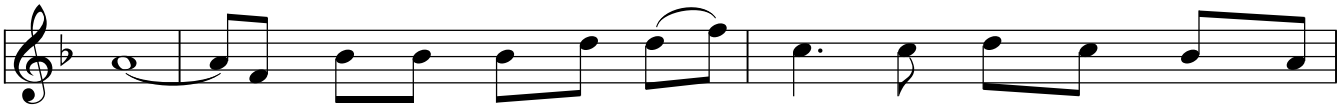

vắng. Cành cây đong đưa ru lá rừng, gió ướp hương hoa nồng
tiếng. Miệng con kêu xin Danh Chúa Trời, xin Chúa thương nghe đôi
ấm. Lặng nghe thiên nhiên đang cất lời, sao thấy thương cho phận
nắng. Niềm vui bao nhiêu sao đắp bù những nỗi truân chuyên muộn
xuyến. Nặng đeo đa đoan sa vũng sầu, tê tái dâng cao nặng
mãi? Ngài đưa con đi qua nỗi buồn, thương dắt con băng cuộc

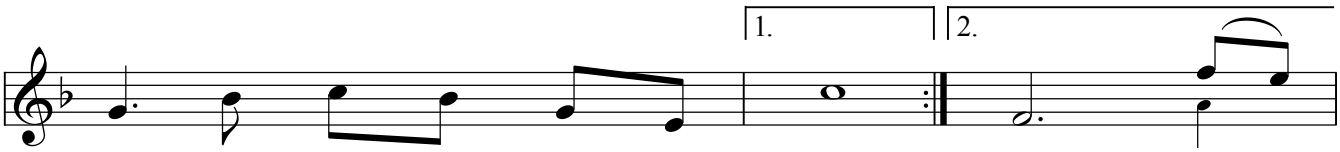


nàn trong đám sương khuya nhẹ rơi.
lời con nỉ non dâng Ngài ... ơi! ĐK: Chúa
mình như gió thu bay thoảng qua.
phiền xin Chúa thương nâng dìu ... con.
mầu Chúa có thương chăng đời con?
đời tay Chúa nâng niu chẳng ... rời.

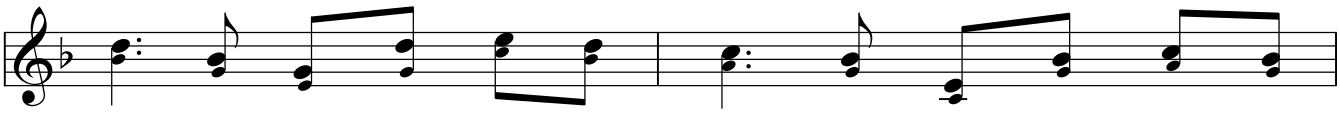

ơi! Ôi tình Chúa quá cao vời như vầng trăng sáng đêm

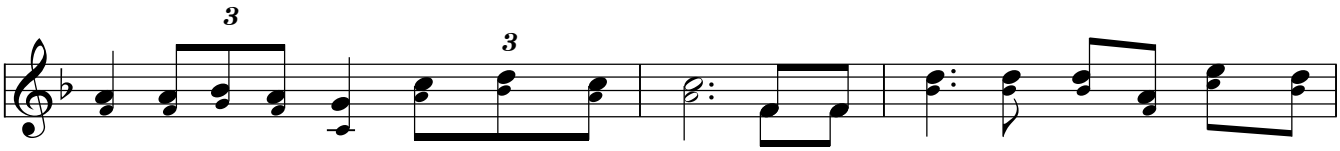

rằm ủ ấp địa cầu muôn kiếp không vơi. Này tình con như hoa huệ đẫm sương

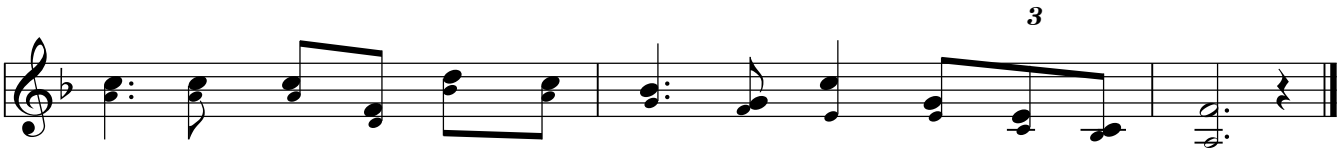

rơi, con mong tỏa ngát hương trời cho khắp muôn nơi gần xa.