

# Chúa đến

Chúa đến trong cuộc đời Chúa đến giữa mọi

người Trong tình yêu thương đời mới thăm tươi

Chúa đến cho mọi người được sống an

vui hy vọng giao hòa trong đất trời. Ngài Ngài Ngài

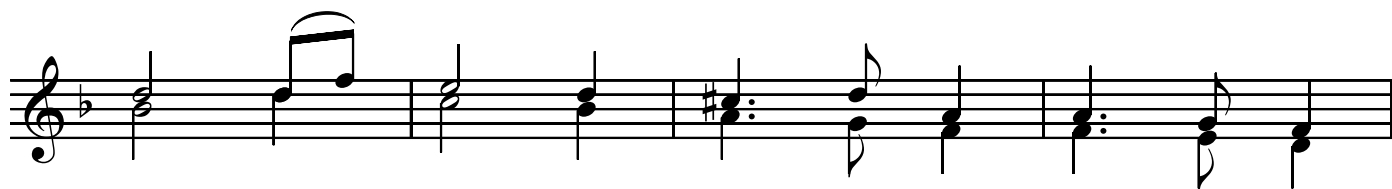

đến xóa tan tôi tâm nơi cuộc đời trong lòng  
đến nói lên sự thật nơi cuộc đời trong lòng  
đến mở ra con đường sống tuyệt vời cho con

người vì sự chết vây quanh Ngài đến phá mọi cách  
người bị tội lỗi vây quanh Ngài đến để được xót  
người bị đập tắt lâu nay Ngài đến để làm đổi

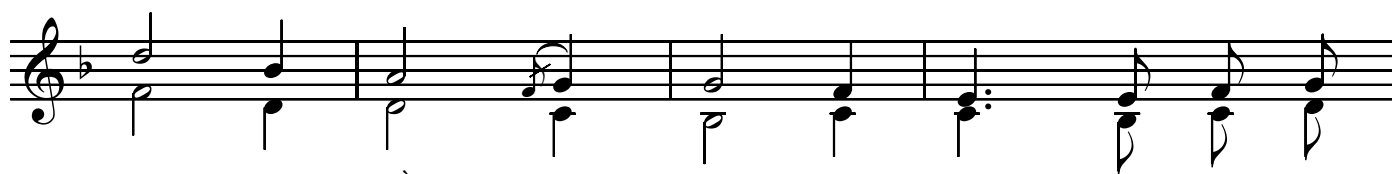

ngăn phục hồi cho ta chức vị làm con Thiên  
chia thân phận làm người khó nghèo cùng ta chia  
thay những gì đau thương khốn cùng trở nên vinh

Chúa ngàn đời.  
sẻ niềm vui.  
phúc ngàn sau.