Phút Giao Thừa

Lm. Nguyễn Duy
Lm. Vũ Mộng Thơ

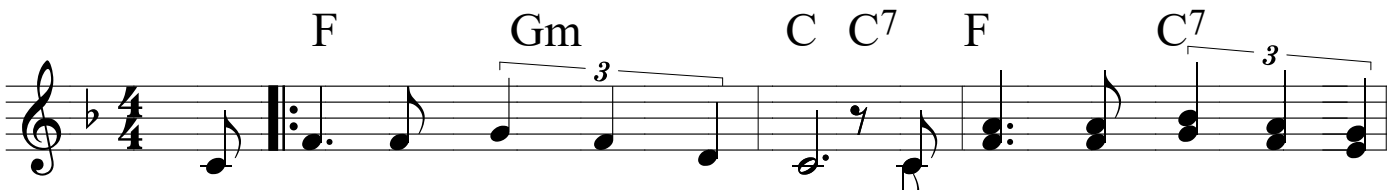

Đoàn con dâng phút giây giao thừa. Hợp hoan vang khúc ca xuân

...con xin Chúa Xuân muôn đời. Tràn lan bao thánh ân dạt

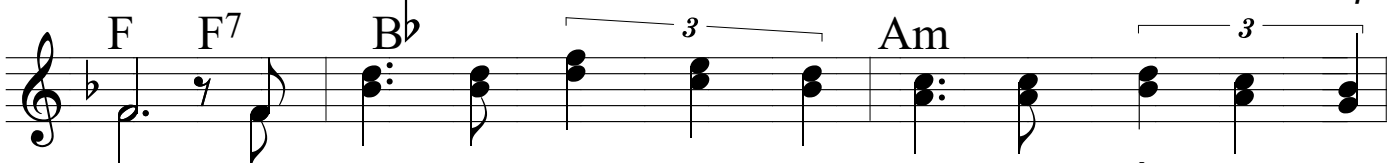

hồng. Chào đón xuân mới sang bên thềm, xuân thắm tươi huy

dào. Đoàn con xin Chúa Xuân ân tình ban xuống ơn an...

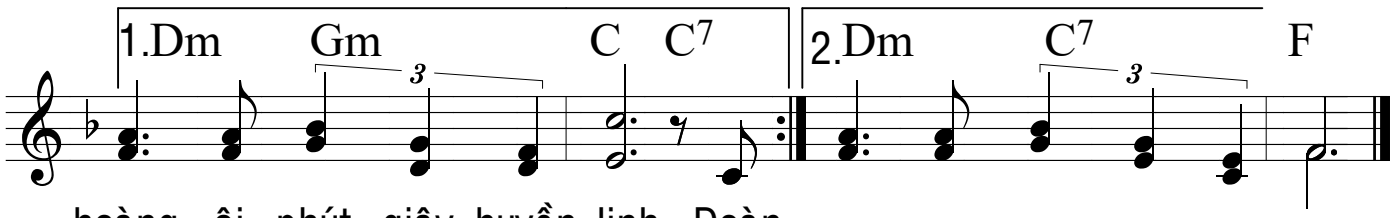

hoàng ôi phút giây huyền linh. Đoàn...

...bình trên nước Nam đẹp xinh.

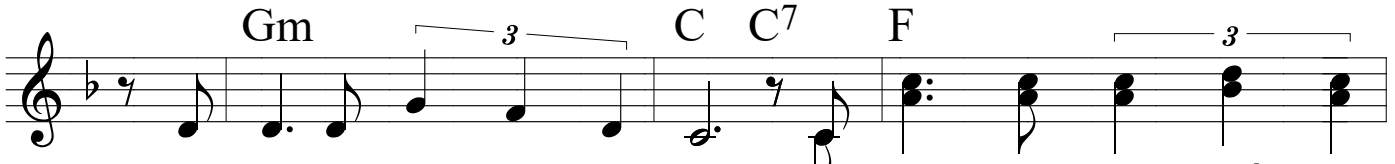

1. Giờ này là phút giây giao thừa, giờ phút linh thiêng nhất trong

2. Giờ này là phút giây giao thừa, cùng dâng muôn ca khúc yêu

3. Giờ này là phút giây giao thừa, đoàn con xin Thiên Chúa khoan

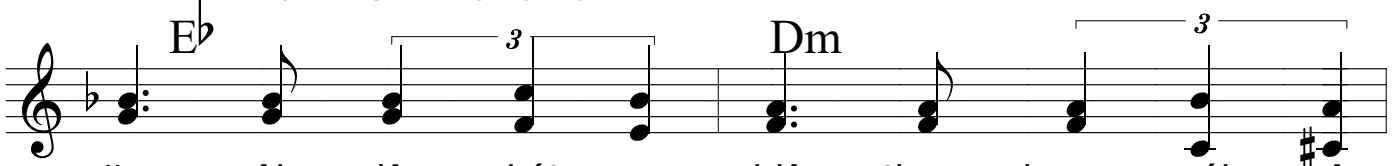

năm, ôi giây phút uy nghiêm thơm hương mới xuân

thương xinh tươi thắm ý thơ tim ngây ngất hương

nhân ban muôn phúc ân thiêng cho non nước an

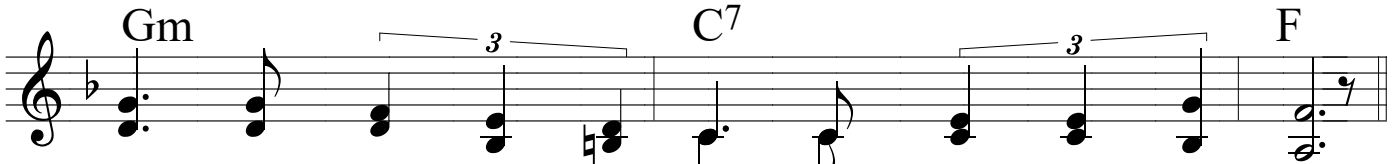

sang những phút giây ban đầu dành riêng cho Chúa Xuân

xuân với tất cả tấm lòng dành riêng cho Chúa Xuân.

bình luôn tươi xinh nụ cười tựa hương xuân thắm tươi.