

Từ vực sâu
(Ca vịnh 129)

Thơ & Nhạc : Hoài Đức

Chậm vừa

Từ vực
sâu con kêu lên
vực sâu con kêu lên
Chúa Đieu con xin Chúa hãy nhận
Chúa kêu lên Chúa nguyện xin Chúa hãy nhận
lời. Tiếng con van Chúa hãy lắng
lời, nhận lời con nguyện xin Chúa hãy lắng
tai. Chúa chấp tội nào ai đứng vững.
tai nghe con nài xin, tội nào ai đứng vững.

Solo Nơi Chúa có từ bi đại lượng, và chúng

con biết kính Kính sợ Người.

Linh hồn con trông cậy Chúa rồi

Con cậy Chúa như lời Chúa hứa

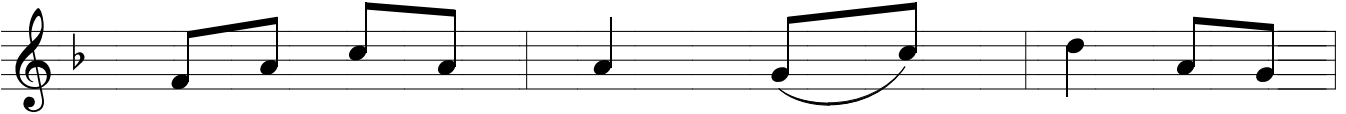

Đoàn dân Chúa trông mong đợi Chúa hơn tuần

phiên mong đợi, đợi bình minh.

Nơi Người là thương xót nhân lành.

Nơi Người chữa chan ơn cứu chuộc.

Chính Người sẽ đích thân cứu chuộc dân riêng

(Hm...)

Người khỏi hết hết tội tình

hết tội

Cúi xin lượng cả nhân

(Hm...)

lành. Cho các hồn nghỉ yên vĩnh

lành.

cứu

(Hm...)

Xin ánh sáng ngàn thu soi

cho các hôn mãi mãi...

chiếu

A

mãi -

muôn đời mãi

muôn đời cho các hôn mãi mãi

muôn đời.

muôn đời.