Thánh NAM-NỮ

THẬT LÀ HẠNH PHÚC (2)

(Tv 111,1-2,3-4,7-8,9)

Lm. Bùi Ninh

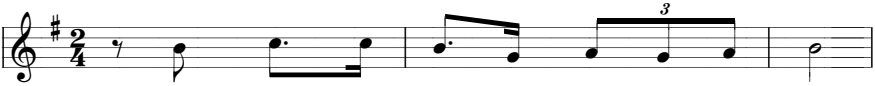

1- Vinh phúc những ai hằng tôn sợ Thiên Chúa.
2- Trong chốn tối tăm bừng lên một ánh sáng.
3- Luôn mãi vững tâm họ không còn kinh hãi.
4- Ngay giữa thế gian lòng an bình thư thái.

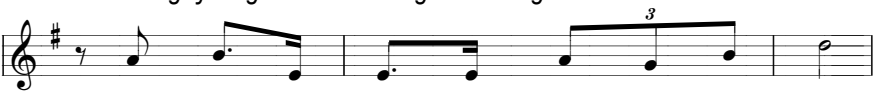

Ưa thích lệnh truyền và chuyên cần tuân giữ.
Soi chiếu người lành từ bi và công chính.
Khinh lũ địch thù họ xem tựa tôi tớ.
Ưu đãi người nghèo họ giang rộng tay giúp.

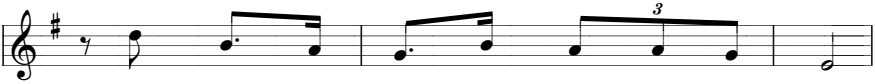

Cháu con trên đời sẽ đông vui rạng ngời.
Phúc vinh gia đình sẽ luôn luôn an thịnh.
Sẽ không lo sợ đón nghe tin nguy hại.
Đức công chính họ sẽ lưu danh muôn đời.

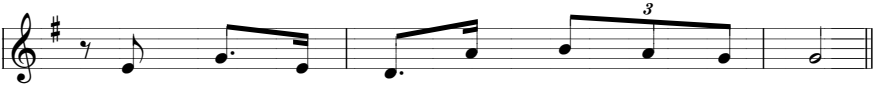

Dòng dõi ngàn đời ơn Chúa ban diệu vời.
Và đức công bình sau mãi luôn tồn tại.
Tin Chúa an bài luôn mãi trông cậy Ngài.
Uy thế của họ vươn hướng cao rạng ngời.

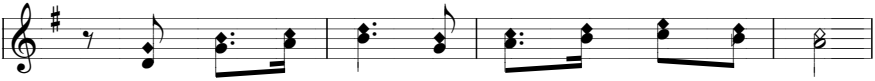

ĐK- Thật là hạnh phúc người luôn yêu Chúa không ngơi.

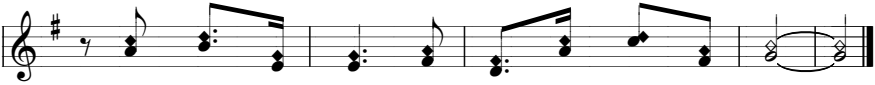

Trong suốt cuộc đời tôn sợ Thiên Chúa mọi nơi.