Ta Cùng Về

Mi Giáng

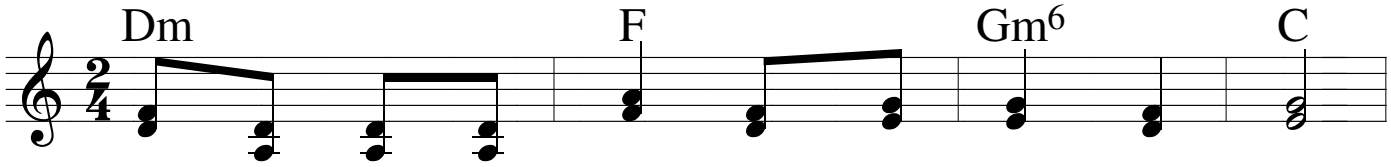

Ta cùng về Nhà Chúa để dâng lên lời ca,

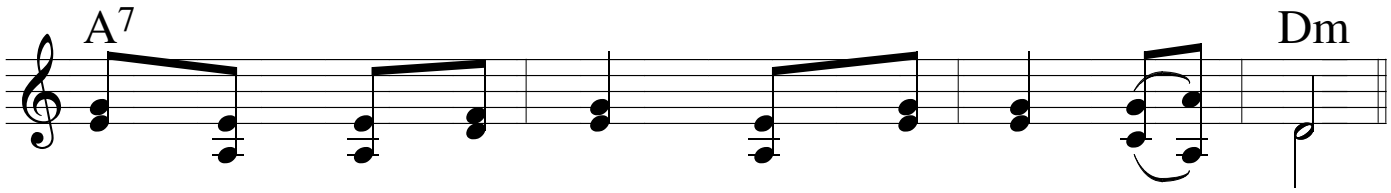

ta cùng về Nhà Chúa nguyện câu kinh cảm tạ.

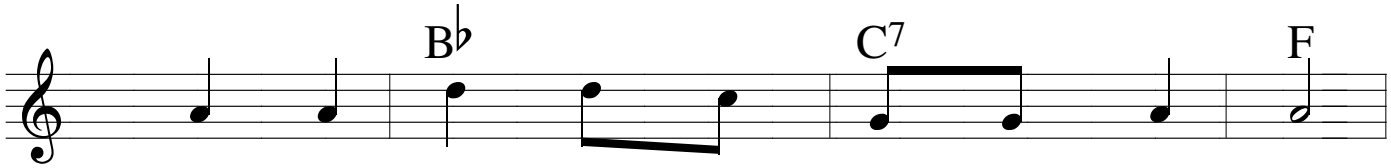

1. Cảm tạ Chúa đã thương tạo dựng nên ta,
2. Cảm tạ Chúa đã cho cuộc đời ta vui,
3. Cảm tạ Chúa đã thương mở miệng môi ta,

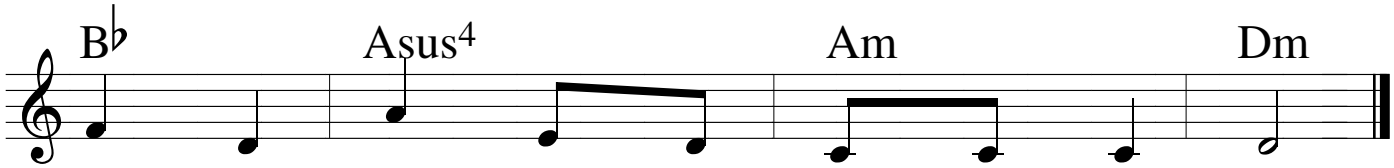

ca tụng Chúa đã quan phòng cuộc đời ta.
cảm tạ Chúa đã an ủi để sầu vơi.
ca tụng Chúa suốt tháng ngày cuộc đời ta.