THÁNH *Phêrô*

KIM LONG

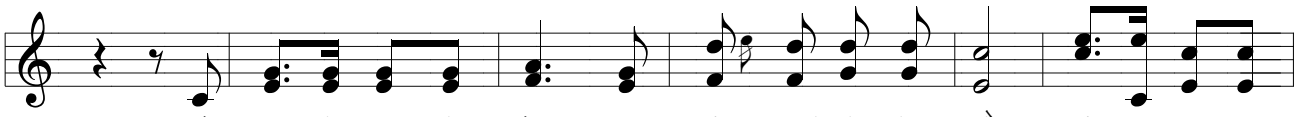

Đoàn con hân hoan tôn kính Lạy Thánh Phê rô tông đồ Chúa đã ban cho

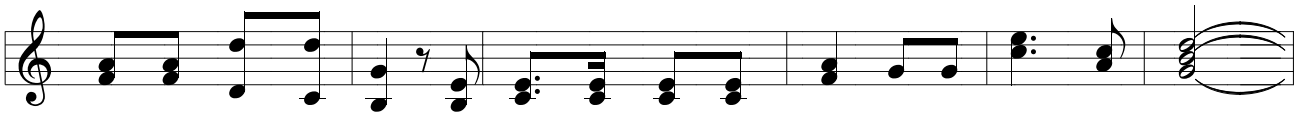

Ngài chìa khóa nước trời Đặt Ngài làm nền Hội thánh làm thủ lãnh đoàn chiên

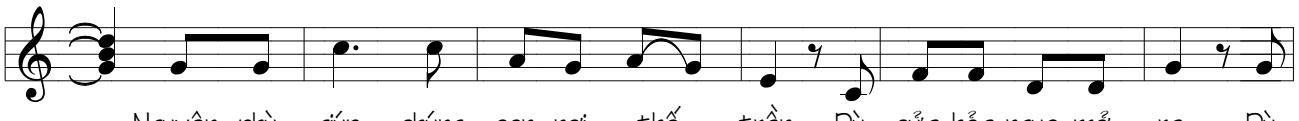

Nguyện phù giúp chúng con nơi thế trần Dù cửa hỏa ngục mở ra Dù

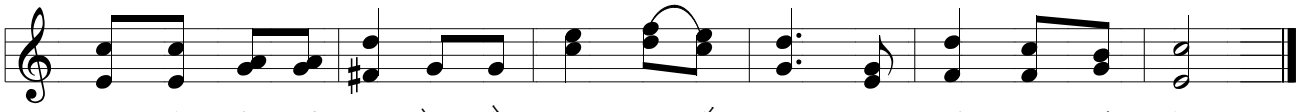

mưu thâm độc quỷ ma Hằng bền vững mến tin nhịp bước theo Ngài liên

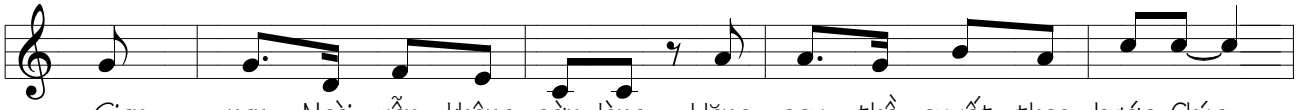

Gian nan Ngài vẫn không sờn lòng Hăng say thề quyết theo bước Chúa
Xin thương Hội thánh trên trần đời Đang trong nhịp phúc vinh bước tới

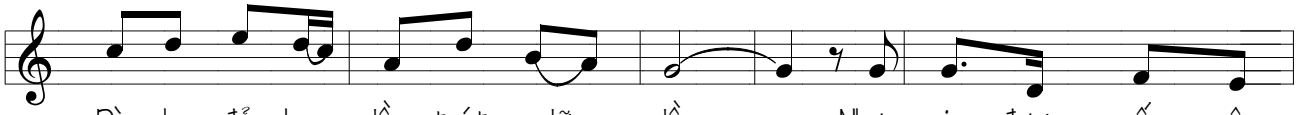

Dù cho đả ba lần trót lỡ lầm Nhưng xin được mến yêu
Được kiên vững trên nền đá của Ngài Cho tông đồ sớm hôm

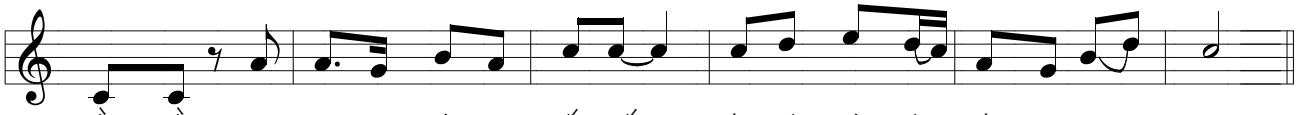

đền bồi nhưng xin được đớn đau thống hối là Thiên Chúa nhân từ lại dũ thương
nhiệt thành Muôn dân nhận biết Cha chí thánh Và đây đó tuân phục một chủ chăn