Thứ Năm Tuần Thánh
(Lễ Dầu)

TV. 88, 21-22. 25.27

Đỗ Vy Hạ

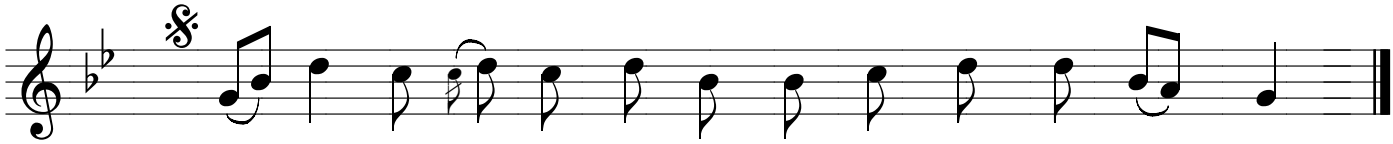

ĐC: Lạy Chúa, con sẽ ca hát lòng từ bi Chúa đến muôn đời.

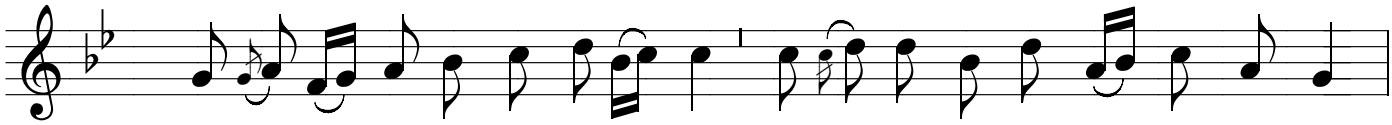

1. Ta đã gặp Đa-vít, tôi tớ của Ta, Ta đã xức dầu thánh của Ta cho người,

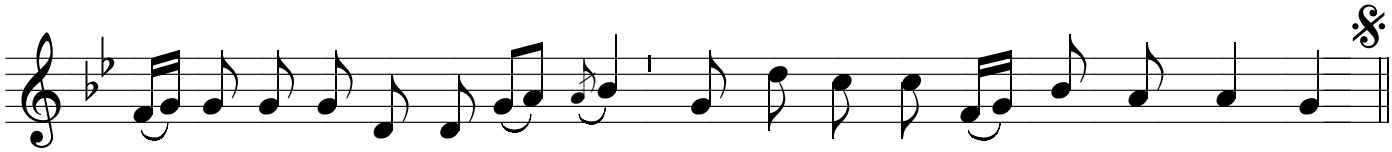

để tay Ta bang trợ người luôn mãi, và cánh tay Ta củng cố thân danh người.

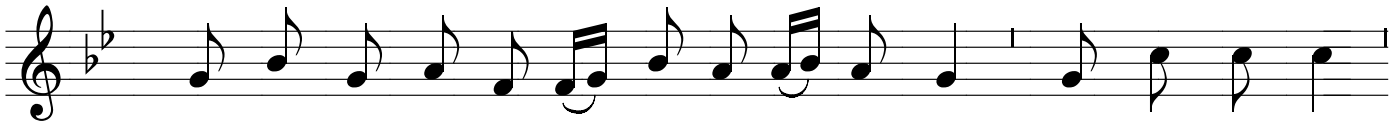

2. Thành tín và ân sủng của Ta hằng ở với người, và nhân danh Ta,

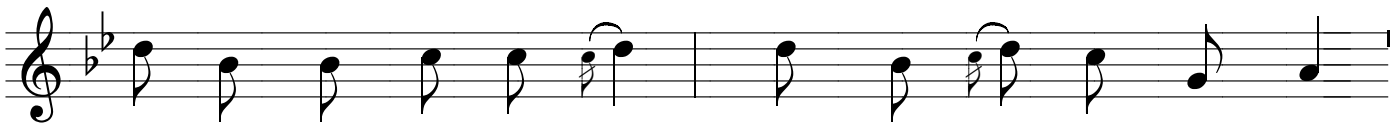

sức mạnh người tăng thêm mãi. Chính người sẽ thưa cùng Ta:

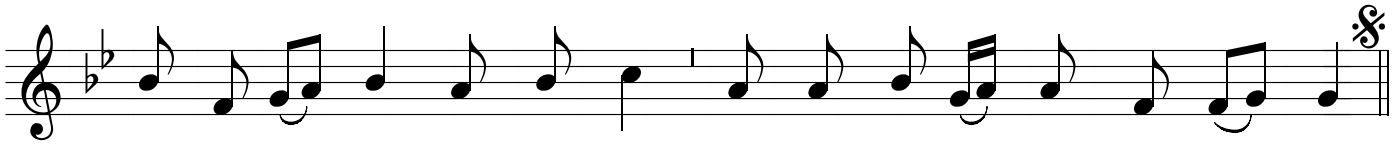

"Chúa là Cha con, là Thiên Chúa, và là Đá Tảng cứu độ của con".