Những Vì Sao Thầm Lặng
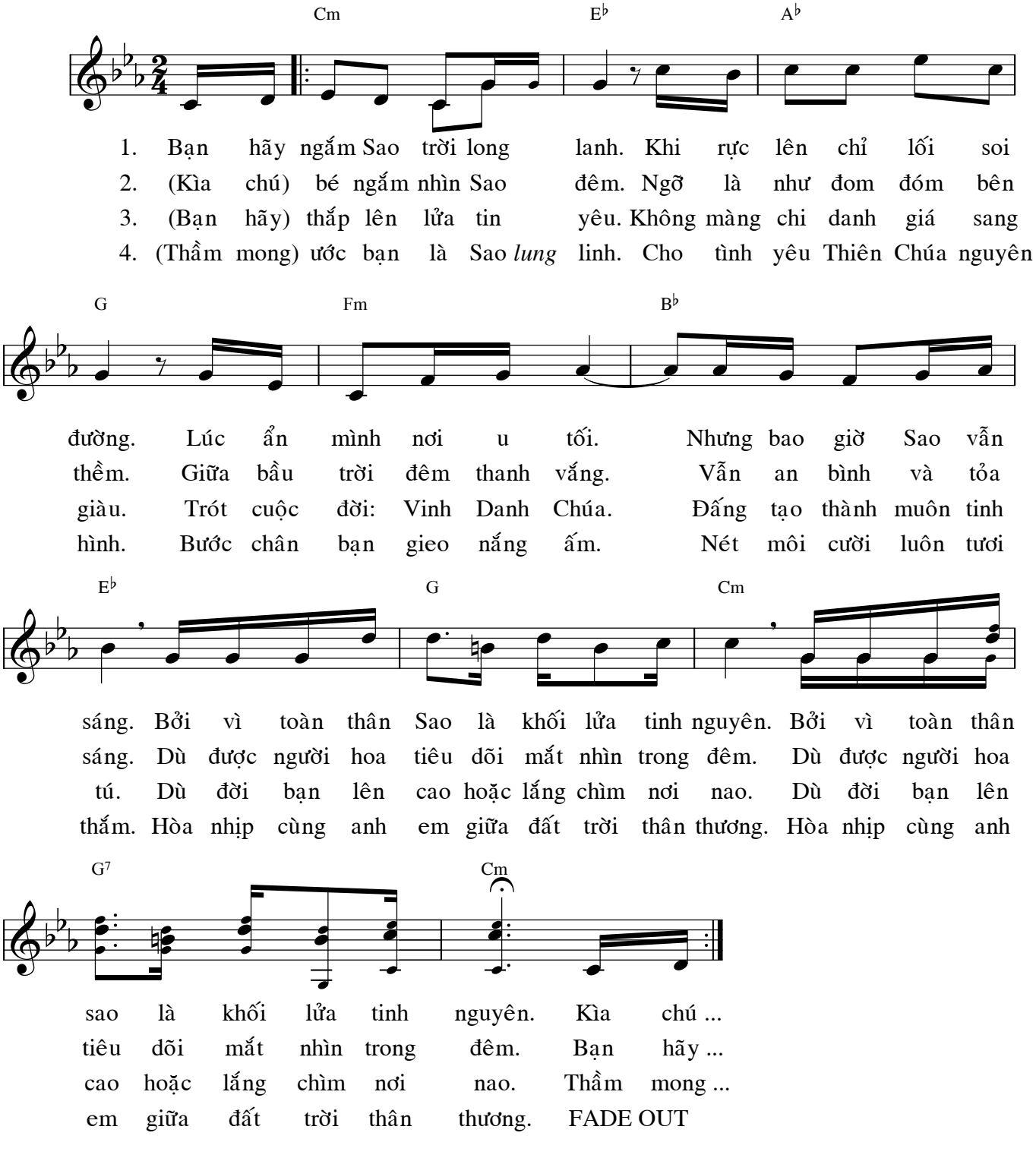
Thơ: Lm. Nguyễn Công Đoan, SJ
Phổ nhạc: Trầm Hương, FMSR