Tv53

(Đáp Ca Chúa Nhật Thường Niên 25 B)

Minh Tâm

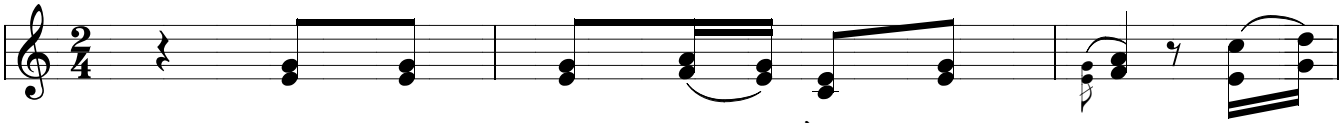

Đ. Thân con đây Chúa hằng nâng đỡ. Lạy

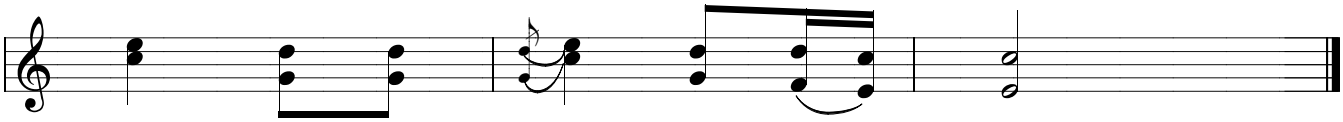

Chúa xin nâng đỡ thân con đây.

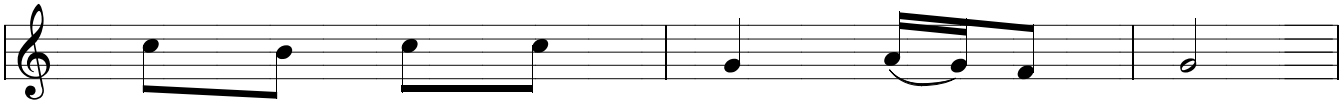

1. Xin dùng uy danh Ngài cứu độ con.
2. Những kẻ kiêu căng hằng chống lại con.
3. Nhưng đã có Chúa hằng giữ gìn con.

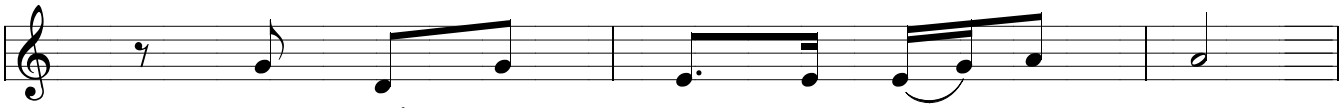

Lấy quyền năng Ngài mà xử cho con.
Đây bọn hung tàn tìm hại thân con.
Thân này có Ngài phù hộ ngay bên.

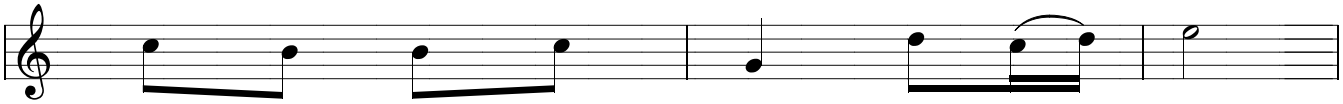

Xin Ngài hằng nghe lời con cầu khấn.
Chúng như không kể gì đến Thiên Chúa.
Con tự nguyện dâng Ngài đây lễ tế.

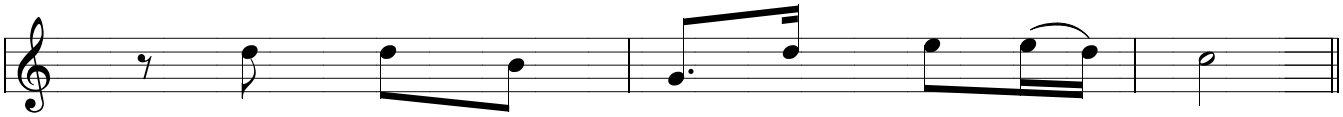

Thân thưa đôi lời xin Chúa lắng nghe.
Nhưng thân con được Thiên Chúa đỡ nâng.
Con luôn xưng tụng Danh Thánh của Ngài.